# SG MEHREN DARSCHEID

**Fußballmagazin | Ausgabe 2 | 2022/2023 | sg-mehren-darscheid.de**

# Mit Volldampf voraus

Liebe Fußballfreunde!

Heute haltet ihr ein besonders dickes Heft mit allen Spielberichten der bisherigen Saison in den Händen, damit auch die Leser abseits des Internets bestens versorgt sind. Was beim Lesen der Spielberichte auffällt? Auch in der noch frühen Saison zeigen unsere Senioren das Gesicht der mangelnden Konstanz. Doch ist das gar keine negative Kritik meinerseits, da man sich in der frühen Phase dieser Spielzeit noch finden muss. Die Erste, die mit einer veränderten Spielphilosophie aufwartet und das System noch verinnerlichen muss, zeigte bereits gute Leistungen, die (wie so oft im Fußball) nicht immer entsprechend belohnt wurden. Die Zweite, die die Aufgabe C-Klasse mit aktuell vier Punkten aus vier Spielen sehr gut anging, aber auch schon Rückschläge wegstecken musste (wie zuletzt im Pokalspiel).

Es ist noch zu früh eine Prognose zu stellen, wie die Saison letztendlich verlaufen wird. Wichtig zu sehen ist allerdings, dass unsere Teams absolut konkurrenzfähig sind. Während ich mir sicher bin, dass die Erste noch für die ein oder andere Überraschung sorgen kann und wird, ist der Klassenerhalt für die Zweite ein realistisches Ziel. Außerdem ist es wichtig, dass man das Training während der Woche mit Fleiß angeht, sich weiterentwickelt und besonders im Hinblick auf die C-Klasse eine ordentliche Wintervorbereitung absolviert, um den Gegnern ein Schnippchen zu schlagen. Zudem, was natürlich klar ist, sollten die Mannschaften vom Verletzungspech verschont bleiben. Da ich die erste, sowie zweite Mannschaft aber als so fit wie selten zuvor ansehe, sollten sich viele kleine

# Mit Volldampf voraus

Verletzungen in Grenzen halten. Macht was daraus, Männer! Wir freuen uns über wunderbare Spiele in diesem Spätsommer und stehen auch hinter euch (und den Banden), wenn die kälteren Jahreszeiten aufs Leib rücken.

Wie schon in der ersten Ausgabe unseres Fußballmagazins erwähnt, ist der Samstag nun der heilige Tag des SG-Fußballs. In diese Kerbe schlagen unsere Frauen schon lange, die mit einem Sieg in die Saison gestartet sind. Zukünftig wird es also so sein, dass sich die Heimspiele der Herren, schon mal mit Spielen der Frauen überschneiden können. Sicher ein kleiner Wermutstropfen, doch ist der Samstag somit vollgepackt und lässt die fußballbegeisterten Herzen höher schlagen.

An diesem Wochenende beginnt auch unsere Jugend mit den Meisterschaftsspielen und so werde ich in der nächsten Ausgabe schon berichten können, wie es beim Nachwuchs läuft. Die Testspiele der A- und B-Junioren sagen noch nichts über die Stärke des Jahrgangs aus. Doch konnten die A-Jugendlichen im Rheinlandpokal den Bezirksligisten aus Mülheim schlagen, was zumindest vermuten lässt, dass man auch in diesem Jahr konkurrenzfähig sein wird.

Liebe Freunde des runden Leders! Ich bin gespannt, was die Saison noch alles für uns bereithält und so freue ich mich auf die kommenden Ausgaben, in denen wir euch ausgiebig über den weiteren Saisonverlauf berichten werden.

Euer Daniel

BRUNO JUNGEN GMBH

- Heizungsanlagen
- Bad & Sanitär
- Regenerative Energien

Am Zuckerberg 2
54552 Mehren

Tel.: 06592 2512

www.jungen-haustechnik.de
info@jungen-haustechnik.de

Kompetent und stets kundenorientiert

GARDINEN SONNENSCHUTZ
BODENBELÄGE TAPETEN
FARBEN FARBMISCHANLAGE
TEPPICHE

Ausmessen • Beraten • Montieren
Dekorieren • Nähen • Gardinenwäsche

Hamsterweg 12a
54550 Daun-Pützborn
www.hkw-daun.de
Tel.: 06592 / 95 80 40
Fax: 06592 / 95 80 60

HKW
Fachmarkt für Raumgestaltung
Qualität zu günstigen Preisen

AS MOTOR
Husqvarna

54552 Steiningen
Tel. 06573-9933-0
www.thiesgen.de

LEO THIESGEN

Tradition & Handwerk
Wohnen & Arbeiten
Kochen & Essen
Bad & Wellness
Schlafen & Träumen

Daniels

Schreinerei Daniels
Gewerbegebiet
54552 Mehren

nat rlich-Daniels.de

BAUMASCHINENPARK
BMP
VULKANEIFEL

# Vermietung von Baumaschinen und Baugeräten

Kompaktlader

Kompakt-Kettenbagger

- Radlader
- Rüttelstampfer
- Rüttelplatten
- Kompressoren
- Druckluftwerkzeuge
- Tisch- u. Steinsägen
- Bauzäune
- Anbaugeräte
- u.v.m.

**HTI** GmbH
Hamsterweg 16
54550 Daun

Unsere aktuellen Mietpreise und Mietbedingungen können Sie auf unserer Internetseite www.hti-daun.de einsehen.

**bmp@hti-daun.de**
**01 51 - 52 70 33 65**

**Ausgabe & Annahme** **08.00 - 11.30 Uhr**
**Montag - Freitag** **14.00 - 16.30 Uhr**



# Wir sind Heimat!

Jahr der Genossenschaften 2012

EIN GEWINN FÜR ALLE
Die Genossenschaften

***Ein Gewinn für die Region***

*„Unsere Genossenschaft lebt von der Vielfalt ihrer Mitglieder. Gemeinsam stärken wir unsere Heimat!"*

Katharina Langen
Projektkoordinatorin im
GesundLand Vulkaneifel eG

Volksbank
RheinAhrEifel eG

www.voba-rheinahreifel.de

# SG Mehren - SG Bleialf (2:1)
# Starker Saisonauftakt

**Darscheid.** Am vergangenen Samstag trafen wir am ersten Spieltag der neuen B-Klasse-Saison direkt auf den Aufstiegsfavoriten SG Bleialf/ Mehlental. Aus verschiedenen Gründen mussten wir auf mehrere Spieler verzichten, unter anderem auf die bisherigen Leistungsträger in der Sommervorbereitung André Schneider, Felix Kolf und Christian Otten. Zudem sind unsere Neuzugänge Julian Stolz und René Mindermann sowie Nils Esser, Marius Ring und Max Groß noch verletzt, während Simon Hahn, Steven Palm und Fabian Theis hochzeits-/ urlaubsbedingt fehlten. Beim Gegner fielen in Pascal Krämer und Marcel Busch ebenfalls wichtige Stammkräfte aus.

Nachdem wir kurz nach Anpfiff eine erste Schusschance durch Jan Mohrs hatten, die links am Tor vorbei strich, machte es unser Gegner besser und nutze direkt seine erste Torchance zum 0:1 mit einem sehenswerten Fallrückzieher nach Abstimmungsproblemen in unserer Hintermannschaft (Feyyaz Aydin, 3. Minute). Dieser Nackenschlag brachte uns sichtbar aus dem Konzept, sodass wir bis zur Trinkpause in der 22. Minute nicht wirklich ins Spiel fanden. Nach der Erfrischung kamen wir jedoch besser ins Spiel und produzierten erste Chancen, mehrfach lag der Ausgleich in der Luft. Kurz vor dem Halbzeitpfiff war es dann so weit, als Sven Mohrs einen genialen Steckball von Andi Lenarz per Lupfer über den gegnerischen Keeper verwertete.

In der zweiten Halbzeit waren wir absolut spielbestimmend und ließen nur noch eine Abschlusschance der Gäste zu, die unser Schlussmann Taleb Zoaeter ohne Probleme vereitelte. Wir selbst hatten nun Chance um Chance, trafen durch Jan Mohrs und Daniel Schmitz jedoch nur das Aluminium oder verfehlten den Kasten. In der 82. Minute fasste sich Sven jedoch aus 20 Metern ein Herz und setzte das Leder neben dem rechten Pfosten per Kunstschuss in die Maschen. Auch in den letzten Minuten der Partie gelang es uns, den Gegner von unserem Tor fernzuhalten, wir hatten gar noch Chancen, den Vorsprung auszubauen. Logischerweise war die Freude über den Auftaktsieg in der Meisterschaft riesig, als der Schlusspfiff ertönte.

Es spielten: Taleb Zoaeter - Philipp Gundert, Daniel Weber, Andi Lenarz, Yannick Esser (85. Marc Schreiber) - Patrick Lenartz, Rolf Stolz, Daniel Schmitz - Kevin Thönnes (60. Robin Stein), Jan Mohrs (75. Artur Buks), Sven Mohrs (90. Michael Weber)

Trainer: Fabian Emmerichs, Daniel Weber

*(Fabian Emmerichs)*

PHORMAT
WERBEAGENTUR

DESIGN & WERBUNG MIT HERZ & FREUDE

**FULL-SERVICE STRATEGIE KONZEPTION CORPORATE-DESIGN WEBDESIGN PROGRAMMIERUNG SEO PRINTGESTALTUNG FOTOGRAFIE VIDEO TEXT**

WERBEAGENTUR DAUN/VULKANEIFEL | **WWW.PHORMAT.DE**

# kleine Pause...

**Öffnungszeiten:** Mo. - Fr. von 6:30 - 17:00 Uhr | Sa. von 6:30 - 12:00 Uhr | So. 8:00 - 11:00 Uhr

## Döner - Pizza - Salat - Burger

## D-STATION

**Öffnungszeiten**

| | |
|---|---|
| Montag - Donnerstag | 11.00 - 22.30 Uhr |
| Freitag - Samstag | 11.00 - 23.00 Uhr |
| Sonn- & Feiertage | 11.00 - 22.30 Uhr |

**Trierer Str. 3**
**54550 Daun**

**Bestellhotline**
**06592 2028047**

## Finanz-Beratungs-Center

**Finanz-Beratungs-Center GmbH der Kreissparkasse Vulkaneifel**

**Sie möchten eine Immobilie kaufen oder verkaufen?**

Rufen Sie uns einfach an. Wir begleiten Sie als Verkäufer von der Objektaufnahme oder als Käufer von der Erstbesichtigung bis zum Notartermin.

Nutzen Sie unsere Kenntnisse als Wertgutachter zur marktgerechten Festsetzung des Verkehrswertes der Immobilie.

Als **„Rund-um-Paket"** bieten wir Ihnen gerne eine persönliche Beratung zur Finanzierung Ihrer Immobilie an. Wir beantragen für Sie die öffentlichen Darlehen des Landes Rheinland-Pfalz und der Kreditanstalt für Wiederaufbau.

Beratungen auch außerhalb der Öffnungszeiten nach Terminabsprache möglich.

## Oliver Ring

S-Finanz-Beratungs-Center GmbH
der Kreissparkasse Vulkaneifel
**Wirichstraße 16 54550 Daun**

privat:
Kapellenstr. 7a 54552 Mehren

Tel.: 06592 935 1503 mobil: 0 171 20 98 633 Fax: 06592 935 3911

Drei Standorte - mehr Vielfalt!
HAUSHALTSWAREN
WOHNACCESSOIRES
SPIELWAREN
MINNINGER
KOMPETENZ IM HANDEL
seit 1850
BAUFACHMARKT
BAUSTOFFHANDEL
MINERALÖLE
www.minninger.de
hagebau
Shell Markenpartner
MINNINGER Stammhaus
Leopoldstraße 10
54550 Daun
Telefon: 06592 - 9520-0
WERKERS WELT
MINNINGER Baumarkt
Mehrener Straße 23 A
54550 Daun
Telefon: 06592 - 9600-0
hagebau
KNAUF PREMIUM PARTNER
MINNINGER Baustoffe
Bahnhofstraße 29
54550 Daun
Telefon: 06592 - 9520-22

IHRE EXPERTEN
IM BESTEN NETZ
CHIP
Bestes 5G-Netz
Laut CHIP Mobilfunknetztest, Heft 09/2021
· Highspeed-Internet für zuhause
· Mobilfunk-Tarife für die beste Verbindung auch unterwegs
· Jede Menge Unterhaltung mit MagentaTV
· SmartHome für ein sicheres und vernetztes Zuhause
JETZT VOR ORT BERATEN LASSEN!
ERLEBEN, WAS VERBINDET.
NUR BEI IHREM FACHHÄNDLER VOR ORT
Beratung · Lokaler Ansprechpartner · Lieferung
Kompetente Beratung · Bester Service · Umfassende Produktauswahl · Persönlicher Ansprechpartner
heinzbauer
Telekommunikation www.heinzbauer-daun.de
54550 Daun
Trierer Straße 19
Telefon 06592 984300
E-Mail Info@heinzbauer-daun.de
Web www.heinzbauer-daun.de
Whatsapp 0160 97243629
PARTNER
GEPRÜFTER VERTRIEBSPARTNER
Die hohen Ansprüche, die die Telekom Deutschland GmbH an sich selbst stellt, gelten auch für deren Vertriebspartner. Das Zertifikat, das diesen Partnern verliehen wird, belegt, dass der jeweilige Vertriebspartner den hohen Ansprüchen gerecht wird und das vollste Vertrauen der Telekom Deutschland GmbH genießt. Durch ständige Kontrolle wird regelmäßig überprüft, ob der Partner seine Qualität aufrechterhält. Somit können Sie bedenkenlos bei diesem Partner kaufen oder Ihm Aufträge erteilen und sich in allen Angelegenheiten rund um die Telekom an Ihn wenden.
Mobilfunk
Internet/DSL
Fernsehen/IPTV
Vertragsverlängerungen

UZEL
PUTZ & STUCK
STUCKATEURMEISTER
0170/1615460 06592/9841836
INNENPUTZ
AUSSENPUTZ
TROCKENBAU
WÄRMEDÄMMFASSADEN
ALTBAUSANIERUNG
SVEN UZEL
STUCKATEURMEISTER
ALTE DARSCHEIDER STRASSE 2
54550 DAUN
WWW.UZEL-STUCK.DE INFO@UZEL-STUCK.DE

Meine 4 Wände ...
Qualität aus MEISTERHAND
Putze
Dämmung
Innenausbau
Stuck
Liebe Fußballfreunde der
SG Mehren/Darscheid
Wir wünschen allen Mannschaften
eine erfolgreiche Saison 2021/2022
sowie attraktive Spiele, Fairplay
und immer ein Tor mehr als der
Gegner.
Fischenich
Stuck und Putz
Meisericher Str. 58 · 56766 Ulmen · Tel. 0 26 76-95 27 74
www.fischenich-putz.de

# SG EFEU - SG Mehren (3:1)
# Mit Dämpfer in Richtung Derby

**Esch.** Am gestrigen Sonntag erwartete uns in unserem zweiten Meisterschaftsspiel mit der SG EFEU auswärts in Esch eine schwere Aufgabe, da wir weiterhin corona-, verletzungs- und urlaubsbedingt mehrere Stammkräfte auf der Ausfallliste ausweisen mussten. Dennoch reisten wir nach zwei Pflichtspielsiegen zum Auftakt in die Saison selbstbewusst an mit dem Ziel, auch dort einen Sieg zu erringen.

Leider wurde dieses Unterfangen durch zwei zugegebenermaßen traumhafte Tore der Heimmannschaft früh torpediert. Beim 1:0 drosch der EFEUer Spielmacher Christopher Swart den Ball etwas seitlich im 16er postiert in den linken Knick. Das 2:0 resultierte anschließend aus einer Einzelleistung von Außenspieler Adisak Pinsamruat, der sich zunächst auf der linken Seite durchsetzte, vor dem Sechzehner nach innen zog und den Ball per Fernschuss an den langen Pfosten setzte, von wo aus dieser hinter unserem Keeper Marc Schreiber den Weg ins Tor fand.

Erneut standen wir also, ähnlich wie letzte Woche, zur Trinkpause nach gut 20 Minuten einem Rückstand gegenüber, diesmal gar mit zwei Toren. Genau wie letzte Woche schafften wir es jedoch nach der Erfrischung, das Heft des Handelns in die Hand zu nehmen und Spielkontrolle zu erlangen. Nach ersten guten Chancen war es Jan Mohrs, der in der 28. Minute nach schöner Vorarbeit von Sven Mohrs den verdienten Anschlusstreffer markierte.

Anschließend waren wir bis zum Halbzeitpfiff absolut spielbestimmend und hatten mehrere hochkarätige Chancen, um auszugleichen oder gar mit einer Führung in die Halbzeit zu gehen.

Leider unterbrach die Halbzeitpause unsere Sturm- und Drangphase komplett und wir fanden im gesamten Verlauf der zweiten Spielhälfte nicht mehr ins Spiel. Als EFEUS Timo Klinkhammer frühzeitig einen Konter der Heimmannschaft zum 3:1 abschloss, fehlte uns im weiteren Verlauf die absolute Überzeugung, das Spiel nochmal auf unsere Seite biegen zu können. Der Wille war zwar keinem Spieler abzusprechen, jedoch hat uns ein wenig der Mut gefehlt, auf dem schwierigen Geläuf in Esch trotz Rückstandes unseren guten Kombinationsfußball vom zweiten Teil der ersten Halbzeit wiederzufinden. Eher hatte EFEU noch die Gelegenheit, erneut per Konter auf 1:4 zu stellen.

Für uns gilt es nun, diesen ersten Rückschlag zu verdauen, eine gute Trainingswoche abzuhalten und das Derby am Sonntag gegen den TuS Daun auf dem 90-jährigen Vereinsjubiläum in Mehren mit großer Vorfreude und Entschlossenheit anzugehen. Anpfiff ist um 14.30 Uhr in Mehren.

Es spielten: Marc Schreiber – Philipp Gundert (70. Felix Kolf), Daniel Weber, Andreas Lenarz, Simon Hahn – Patrick Lenartz (87. Michael Weber), Daniel Schmitz, Artur Buks – Kevin Thönnes (70. Christian Otten), Sven Mohrs

Trainer: Fabian Emmerichs, Daniel Weber

*(Fabian Emmerichs)*

Mit Blick auf die Nordschleife!

NEU!!!

Devil's Diner
NÜRBURGRING

In der Stroth
53520 Meuspath

T 02691/3025740

Nordschleifen-Zufahrt

Saftige
Burger &
leckere Steaks

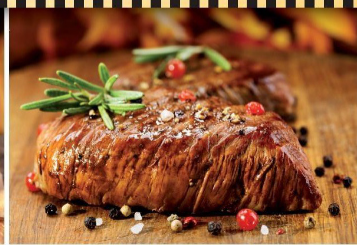

ZENS BAU

- Hochbau
- Innenputz
- Außenputz
- Sanierung

Hauptstraße 27 - 54552 Mehren
Tel. 06592 - 98 08 16
Fax. 06592 9808 17
e-mail: zens-bau@t-online.de
Internet: www.zensbau.de

Wir bieten Ihnen in beiden Einrichtungen professionelle Tages- und Kurzzeitpflege sowie vollstationäre Pflege und Betreuung.

Termine und Hausbesichtigung bitte in der Zentralverwaltung unter der Nummer 0 65 92 / 174 970 vereinbaren.

Haus Felicitas

in Strotzbüsch

Hausgemeinschaften für Senioren

Haus Helena

in Mehren

Spezialisierte Hausgemeinschaften für dementiell veränderte Menschen

Horst Schmitz
MALERFACHBETRIEB

- Malerarbeiten
- Fassadenarbeiten
- Wärmedämm-Verbundsysteme
- Ideen u. Trends

**Anschrift:**
Zur Sternwarte 12
54552 Schalkenmehren

Tel.: + 49 65 92 - 98 04 35
Fax: + 49 65 92 - 98 28 50
Mobil: 0176 - 20 79 81 47

**Email:** info@horst-schmitz-malerbetrieb.de
**Internet:** http://www.horst-schmitz-malerbetrieb.de

CAFE MAARBLICK
Augenblicke genießen

Direkt am Eifelsteig
Moderne Ferienwohnungen
Gemütliche Gästezimmer

Backwaren aus hauseigener Konditorei
Frische Küche mit regionalen Produkten

Panoramablick auf den Vulkansee
Sonnenterrasse und Biergarten

# SG Mehren - TuS Daun (4:2)
# Torreicher Derbysieg

**Mehren.** Passend zum Sportfest in Mehren bescherte uns der Spielplan am vergangenen Sonntag ein Derby gegen den TuS Daun, das wir entsprechend motiviert angingen. Leider kamen wir jedoch anfangs nicht richtig ins Spiel und agierten etwas nervös. Als der Schiedsrichter uns einen aussichtsreichen Angriff wegen vermeintlichem Abseits abpfiff, tauchten die Dauner im Gegenzug in guter Einschussposition vor unserem Tor auf. Hier konnte Patrick Lenartz mit starkem Einsatz klären. Zu diesem Zeitpunkt hätten wir uns über einen Rückstand nicht beschweren dürfen.

Fast schon traditionell kamen wir nach der Trinkpause jedoch deutlich besser ins Spiel und dann auch schnell zu Torchancen. So konnte Sven Mohrs in der 37. Minute ein Missverständnis in der Dauner Hintermannschaft eiskalt ausnutzen und zum 1:0 einschieben. Das Tor gab uns weiteren Aufwind und verlieh unserem Spiel etwas mehr Struktur. Als wir uns gedanklich schon auf eine Halbzeitführung einstellten, überraschte uns der Gästespieler Sharif Al-Younes kurz vor dem Halbzeitpfiff mit einem Distanzschuss aus knapp 30 Metern unter die Latte zum 1:1.

Nach der Halbzeit konnten wir die Führung schnell wiederherstellen. Erneut Sven köpfte nach Eckball von Jan Mohrs zum 2:1 ein (52‘). Nun versäumten wir es, eine unserer hochkarätigen Chancen zum 3:1 zu nutzen, sodass die Gäste wiederum nach guter Einzelleistung durch Al-Younes zum 2:2 kamen (62‘). Die folgenden gut zehn Minuten wurden zu einem offenen Schlagabtausch mit Halbchancen auf beiden Seiten. Bei einem weiteren Eckball für uns konnten wir Yannick Esser im Strafraum freispielen, der nach einer Körpertäuschung elfmeterreif gefoult wurde. Sven trat zum Dreierpack an und verwandelte sicher (74‘). Als wir vier Minuten später das 4:2 durch den eingewechselten Christian Otten draufpackten, war die Messe gelesen.

Fazit: Durch den Sieg können wir nun mit sechs Punkten aus den ersten drei Ligaspielen, sowie dem Weiterkommen im Kreispokal mit dem Saisonstart zufrieden sein, sodass wir ohne Druck in das nächste Meisterschaftsspiel auf dem Kunstrasenplatz in Ulmen (14.30 Uhr) gehen können. Sicherlich eine der schwersten Aufgaben in unserem Spielplan, aber natürlich wollen wir auch dort punkten.

Diesen Mittwoch steht aber zunächst einmal die zweite Runde im Kreispokal gegen A-Ligist SG Kylltal an, Anstoß ist um 19.30 Uhr in Darscheid.

Es spielten: Taleb Zoaeter – Marc Schreiber, Daniel Weber, Andreas Lenarz, Yannick Esser (75. Felix Kolf) – Patrick Lenartz, Daniel Schmitz, Rolf Stolz (90. Fabian Theis) – Kevin Thönnes (60. Christian Otten), Jan Mohrs (74. André Schneider), Sven Mohrs (85. Artur Buks).

Trainer: Fabian Emmerichs, Daniel Weber

*(Fabian Emmerichs)*

## Busunternehmen
Harald Hahn

Wir bringen Sie sicher an Ihr Ziel

Tel. 06592 3183

## Pizzeria
## La Calabrisella

**Borngasse 4**
**54550 Daun**

**Reservierung & Bestellung**
**Tel. 06592 3210**

**Montag + Dienstag geschlossen**
**Mittwoch bis Sonntag**
**12.00 Uhr bis 14.00 Uhr**
**17.30 Uhr bis 22.30 Uhr**

## LESCHER
Bauunternehmen
*Einfach gut gebaut.*

- *Neubau - Anbau*
- *Sanierung*
- *Wärmedämmsysteme*
- *Innen- und Außenputz*
- *Fließestrich*

*Tel. 06592 981184*

## Aktiv Getränke Diewald

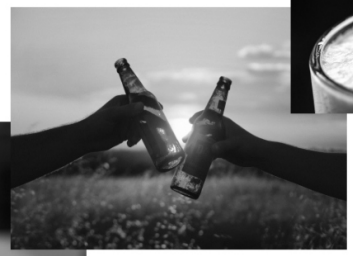
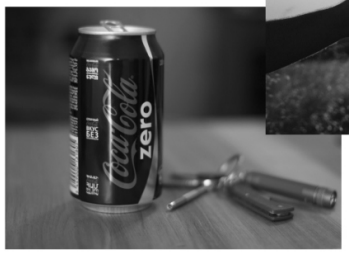


**Thomas Diewald**
**St-Martin-Str. 1**
**54552 Schalkenmehren**

**Tel. 06592 1661**

# Pokal - SG Mehren - SG Kylltal (0:2 n.V.)

# Knappes Aus in der zweiten Runde

**Darscheid.** Am vorvergangenen Mittwoch empfingen wir in der zweiten Runde des Kreispokals den A-Ligisten SG Kylltal. Vorweg kann man sagen, dass uns an diesem Tage unsere bisher beste Saisonleistung gelang. Wir dominierten den Gegner über die gesamte erste Spielhälfte, hatten einen deutlichen Ballbesitzvorteil und erspielten uns einige Torchancen, die wir jedoch leider ungenutzt ließen.

Im zweiten Abschnitt fand der Favorit besser ins Spiel, ohne jedoch zu Einschusschancen zu kommen. Da auch wir bis auf einen tollen Lattenfreistoß von Sven Mohrs nicht mehr so gefährlich werden konnten wie in der ersten Halbzeit, ging es in eine nervenaufreibende Verlängerung. Bis dahin mussten wir leider verletzungsbedingt nacheinander unsere Stammkräfte Rolf Stolz, Patrick Lenartz und Andi Lenarz auswechseln.

In der Verlängerung waren die Gäste aus dem Kylltal nun zwingender und gingen im zweiten Abschnitt mit ihrer zweiten Chance des Spiels in Führung (111'). Auch wenn wir anschließend nochmal alles nach vorne warfen, wollte uns der Ausgleich und damit die „Rettung" ins Elfmeterschießen nicht mehr gelingen. Stattdessen schloss die Gastmannschaft mit dem Schlusspfiff einen Konter zum 0:2 ab (122')

Fazit: Trotz der Niederlage konnten wir erhobenen Hauptes das Spielfeld verlassen, da wir gesehen haben, dass wir mit viel Mut und Leidenschaft sowie taktischer Disziplin auch gegen einen A-Ligisten mithalten oder gar spielbestimmend sein können.

*(Fabian Emmerichs)*

SPEDITION
Müller
MEHREN
Transport - Logistik - Lagerung
Tel. 06592 96790 www.mueller-mehren.de

Blumenhaus und Gartenbaubetrieb
Außem GbR
Mehrener Str. 12 • 54550 Daun
Tel.: 06592/2245 • Fax: 06592/7260
Öffnungszeiten: Montag-Freitag: 8:00 Uhr – 18:00 Uhr
Samstag: 8:00 Uhr – 16:00 Uhr
Sonntag: 10:00 Uhr – 12:30 Uhr

# SV Ulmen - SG Darscheid (4:0)

# Nichts zu holen

**Ulmen.** Ganz anders als im Pokalspiel stellte sich leider unser Auftritt am Sonntag beim Auswärtsspiel in Ulmen dar. Unsere drei Verletzten aus dem Pokalspiel waren noch nicht spielfähig, dennoch war unser Plan, etwas Zählbares aus Ulmen zu entführen. Dieser Plan zerschlug sich leider im Verlauf der ersten Halbzeit, als wir überhaupt nicht ins Spiel fanden und bereits nach knapp einer halben Stunde absolut verdient mit 0:2 zurücklagen. Ein satter Schuss aus 25 Metern ans Lattenkreuz von Artur Buks war in dieser Phase unser einziges Lebenszeichen.

Erst nach dem zweiten Gegentor gelangen uns erste vernünftige Spielzüge, auch hatten wir nun etwas mehr vom Spiel. Dennoch hatte Ulmen weiterhin bessere Torchancen, um sogar noch zu erhöhen.

Nach dem Seitenwechsel zeigten wir sodann ein anderes Gesicht und trauten uns zu, den Ball in den eigenen Reihen über mehrere Stationen zirkulieren zu lassen. So tauchte Jan nach einem unserer Angriffe nach knapp einer Stunde mutterseelenalleine mit dem Ball am Fuß vor dem Ulmener Keeper auf, der den Torabschluss jedoch parieren konnte.

Anschließend gingen wir noch etwas mehr ins Risiko, wurden hierbei jedoch durch zwei weitere Ulmener Tore in der Schlussphase des Spiels bestraft. Das tat hinten raus sehr weh, da wir in der zweiten Hälfte ebenbürtig waren. Auf das ganze Spiel gesehen müssen wir uns jedoch eingestehen, insbesondere wegen unserer sehr schwachen ersten halben Stunde, dass das 0:4 durchaus ein gerechtes Gesamtresultat darstellte.

Nun gilt es im nächsten Spiel gegen Ellscheid II, das nach der Pokalniederlage gegen uns sicher etwas gutmachen will, wieder zu unserem mutigen Spiel zurückzufinden. *(Fabian Emmerichs)*

Ein Hotel zwischen
Wiesen, Wald und Wolken.

Hotel-Restaurant ★★★★
**PANORAMA**

Gaumenfreuden ...

... bei uns wird **kreativ** und **leidenschaftlich** gekocht!

Rosenbergstr. 26 | 54550 Daun | Telefon: 06592 9340 | www.hotelpanorama.de

# SCHWITZKASTEN

erlebe fitness

**WWW.SCHWITZKASTEN-DAUN.DE | TEL. 06592 5893640**

JESSICA

# WILLWER-GÖRGEN

**LOGOPÄDIEPRAXIS-VULKANEIFEL**

**Prävention**
**Beratung**
**Therapie**

Hörscheider Straße 24· 54552 Darscheid
Tel: 06592 | 17 39 20 · Fax: 06592 | 17 34 62
E-mail: info@logopaedie-vulkaneifel.de
www.logopaedie-vulkaneifel.de

# THUL

BACKMANUFAKTUR

**Bäckerei Thul**

Inh. Hans-Joachim Thul
Bahnhofstr. 7
54550 Daun

Telefon: 06592 - 2223
eMail: mail@baeckerei-thul.de
Internet: www.baeckerei-thul.de

**Ihr Ansprechpartner in der Vulkaneifel!**

GETRÄNKE Schreiner GMBH

Getränke Schreiner GmbH · Maria-Hilf-Straße 19 - 20 · 54550 Daun
Tel.: 0 65 92/92 12-0 · Fax: 0 65 92/92 12 12 · www.getraenke-schreiner.de

„SPORT – LEIDENSCHAFTLICH.
SPIEL – ERFOLGREICH.
SPASS – GARANTIERT."

Gemeinsam zum Erfolg.

Geschäftsstelle **Häb, Hayer & Leyendecker oHG**
Abt-Richard-Str. 17 · 54550 Daun
Telefon 06592 3074
daun@gs.provinzial.com

Immer da. Immer nah.

PROVINZIAL

# SG Weinsheim II - SG Mehren II (2:2)

# Punkteteilung nach Leistungssteigerung

**Schwirzheim.** In unserem ersten Auswärtsspiel der Saison wollten die ersten Punkte einfahren. Von Beginn an ging es in der Defensive auf beiden Seiten unruhig zu. Der Plan, mit einem ruhigen Aufbauspiel zu Werke zu gehen, gelang leider kaum. Immer wieder wurden die Versuche spätestens im Mittelfeld unterbrochen und die unkonzentrierte Spielweise nötigte uns ein ums andere Mal weite Wege zu gehen. Mehrere Abspielfehler aus der Abwehr heraus machten die Gastgeber immer stärker, so dass auf unserer Seite kein richtiger Spielfluss zustande kam.

Das Resultat daraus war die Führung für Weinsheim, die einen weiteren Fehler nutzen konnten. Ein langgespielter Ball sollte geklärt werden, doch schlug unser Verteidiger ein Luftloch, der Ball ging Richtung Tor und Becker-Marxen netzte dankbar ein (27'). Danach wurde die Partie noch hektischer. Bälle wurden lang und weit geschlagen, Zweikämpfe gingen verloren und die Heimelf erhöhte folgerichtig auf 2:0 (33').

Bis zur Pause ergab sich trotzdem noch eine Großchance für unsere Mannschaft, doch verstolperten wir den Ball auf der Zielgeraden und die Möglichkeit zum wichtigen Anschlusstreffer verpuffte. Eine enttäuschende Halbzeit ging zu Ende und dementsprechend enttäuscht betrat die Mannschaft die Kabine. Eine etwas lautere Ansprache und taktische Wechsel waren die Folge, um in der zweiten Hälfte zurück ins Spiel zu finden.

So kam es dann auch und die Zuschauer sahen eine andere Mannschaft auf dem Feld. Zweikämpfe wurden geführt und gewonnen, der Drang nach vorne früh belohnt. Nachdem Robin Stein im Strafraum gefoult wurde, trat Anthony Baur zum Elfmeter an und markiere das 1:2 (50'). Von nun an war es unser Spiel und mit der Umstellung auf eine Dreierkette ging es hin und her. Bis zur 70. Minute hatte die Mannschaft den Ausgleich mehrmals auf dem Fuß und in der 74. Spielminute markierte Robin Stein schließlich den verdienten Ausgleich, nachdem dieser im Sechzehner schön freigespielt wurde.

In der Schlussviertelstunde entwickelte sich ein offenes Spiel mit zwei Großchancen auf unserer Seite. Doch auch die Heimelf steckte nicht auf und kam immer wieder zu Offensivaktionen. Nach vier Minuten Nachspielzeit beendete der Schiri die Partie und die Punkteteilung war perfekt.

Fazit: In der ersten Halbzeit zeigten wir zu wenig von dem, was wir in der C-Klasse leisten müssen. Mit der Einstellung der zweiten Halbzeit muss es über 90 Minuten gehen und dann springt auch der erste Dreier heraus.

*(Michael Lubczynski)*

Generalvertretung
**Myrjam Mohrs**

Leopoldstr. 22 • 54550 Daun
Tel.: 06592 2417 • Fax: 06592 8632
info.mohrs@mecklenburgische.com
myrjam-mohrs.mecklenburgische.com

Mecklenburgische
VERSICHERUNGSGRUPPE

# Fun·Bike

**Der Zweirad Meisterbetrieb**

Rainer Nöllen
Trierer Str. 1
54550 Daun
Tel. 06592 3883

www.fun-bike-daun.de
funbike_noellen

# WIEBE
ALTERNATIVE ENERGIETECHNIK

Wärmepumpen · Heizungen · Klimatechnik
Solartechnologie · Sanitär · Heizkraftanlagen

Kundenservice ist unsere Stärke

Inhaber: Jakob Wiebe
Sitzenbachweg 12
54550 Daun

Tel. 06592 926633
Fax 06292 926631
Internet: www.wiebe-heizung.eu

# SG Mehren II - SV Ulmen II (2:1)

# Derbysieg im Spiel der Aufsteiger

**Mehren.** Von Anfang an wollten wir unseren spielstarken Gegner aus Ulmen mit Pressing unter Druck setzen. Das gelang uns in den ersten Minuten sehr gut und so kamen wir zu guten Tormöglichkeiten. In der zehnten Spielminute konnte Robin Stein nur durch ein Foulspiel im Strafraum gestoppt werden und den fälligen Elfmeter netzte Anthony Baur zur Führung ein.

Wir erspielten uns Chance um Chance. Ein Lattentreffer in der 14. Und ein Pfostenschuss in der 16. Minute verhinderten den Ausbau der Führung. Zudem entschärfte der Ulmener Torhüter einige klare Einschussmöglichkeiten. Nach der Trinkpause suchten die Gäste ihr Heil in langen Bällen und Weitschüssen. So ergab sich auch die beste Chance in der 38. Minute, als Patrick Weinand im Eins gegen Eins das Duell für sich entschied.

So ging es mit einer Topleistung in die Halbzeitpause und zum Start der zweiten 45 Minuten ersetzten wir Enzo für Marcel Schneider. Unsere Laune trübte sich, als die Gäste mit einem schönen Freistoßstor in der 54. Minute den Ausgleich erzielten. Doch währte der kurze Genickschlag nur kurz, da wir umgehend die Führung wiederherstellten. Einer schönen Passkombination folgte ein Anspiel auf Robin Stein in den freien Raum, der mit einem sehenswerten Lupfer aus rund 25 Metern einnetzte.

Kevin Wenzel hätte nach seiner Einwechslung gleich zweimal den Deckel draufmachen können, doch parierte Keeper Borger souverän. Ulmen setzte auch nochmal ein Ausrufezeichen in der 73. Minute, als man durch einen gefährlichen Konter vors Tor kam, doch Weinand entschärfte die Situation. In der Folge machte sich bei den Gästen etwas Verzweiflung breit. Zwar warf man alles in die Waagschale, doch mehr als Eckbälle und Freistöße, die allesamt geklärt werden konnten, sprangen nicht dabei heraus. Viel mehr hatte sich unsere Mannschaft das dritte Tor verdient, doch Marcel Nett und Marco Martinez de Sanchez scheiterten an sich selbst und dem Torwart.

Fazit: Mit einer konzentrierten und mannschaftsdienlichen Leistung eines jeden Einzelnen tüteten wir den verdienten ersten Saisonsieg ein, der höher hätte ausfallen müssen. Letztlich zählen aber die wichtigen drei Punkte und mit der gleichen Leistung geht es in der kommenden Woche gegen Roth hoffentlich weiter.

*(Michael Lubczynski)*

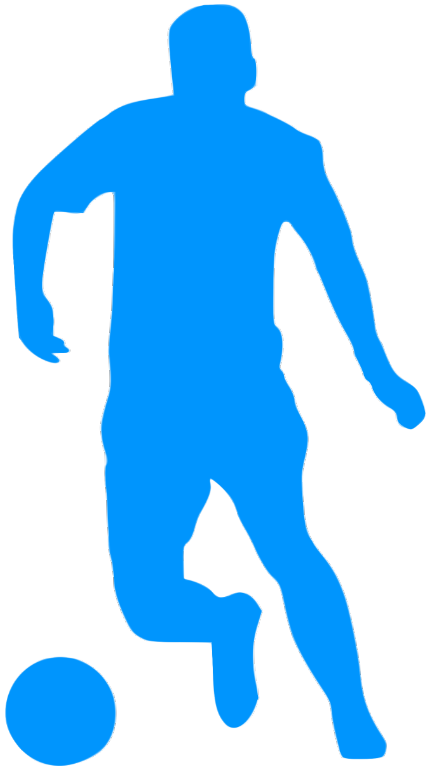

# SV Roth - SG Mehren II (2:1)

## Knappe Auswärtspleite

**Roth.** In der Anfangsphase erwischten wir den besseren Start und waren guter Hoffnung, in Roth etwas Zählbares mit in die Heimat nehmen zu können. Zwei Großchancen verfehlten zu Beginn des Spiels jedoch ihr Ziel. Nach rund einer Viertelstunde wurde es eine kampfbetonte Partie und die wichtigen Zweikämpfe gingen an die Hausherren.

Nach 20 Minuten brachten wir uns selbst in größte Not und gingen unnötig in Rückstand. Die Mannschaft schien noch nicht so ganz im Spiel angekommen zu sein und folgerichtig erhöhte Roth auf 2-0.

Mit der Halbzeitansprache wurden taktische Veränderungen vorgenommen, um mit mehr Zug zum Tor zu kommen und in den Zweikämpfen das Ruder rumzureißen. Die Partie wurde insgesamt besser und beide Seiten versuchten mit mehr Druck aufs Tor zu spielen. Das Glück war uns hold und so verhinderten Latte und Pfosten die Vorentscheidung. In der 77. Minute verkürzte Robin Stein auf 1:2, doch waren alle weiteren Bemühungen wertlos, da uns der Ausgleich nicht mehr gelingen wollte.

Fazit: Kopf hoch! Solche Spiele gibt es immer in einer Saison. Wenn wir weiterhin mit einer geschlossenen Mannschaftsleistung auftreten und die Leistung im Training stimmt, werden auch wir in diesen kämpferischen Begegnungen als Sieger vom Platz gehen.

*(Michael Lubczynski)*

**Fahrzeugaufbereitung**

**Andreas Eckhard**
**Hamsterweg 12**
**54550 Daun**

**Tel.: 06592 - 958165 Handy: 0170 9386721**

---

**Zieverink**

Heiz-, Trocknungs-, Reinigungsgeräte

**Ihre Servicestation in Sachen:**

Hochdruckreiniger, Bautrockner, Heizgeräte
Vermietung I Reparatur I Verkauf
Leckortung und Trocknung von Wasserschäden

**Wilms** Werksvertretung

Zieverink Inh. E. Horn · Steinbornerstr. 53
**54550 Daun-Steinborn**
Tel.: (0 65 92) 26 95 · zieverink@t-online.de · www.zieverink.de

---

MEISTERBETRIEB

**A. Diewald**
**W. Oster** Gbr

Fliesen - Platten - Mosaik

**Meisterbetrieb**
A. Diewald & W. Oster GbR
Boverather Str. 52
54550 Daun-Boverath

Tel.: 06592 / 98 37 83
Mobil: 0160 / 96 96 42 85

www.fliesen-daun.de

---

Geflügelhof Janshen

Geflügelhof und Landgasthaus Janshen
Moselweg 11
54552 Ellscheid

Tel. 06573 730 (Hofladen)
Tel. 06573 953870 (Landgasthaus)

www.janshen-ellscheid.de
gefluegelhof-janshen@web.de
landgasthaus-janshen@web.de

EIFEL PRODUZENT

GESUNDLAND VULKANEIFEL

Landgasthaus Janshen
Ferienwohnungen Restaurant

# SG Brück-Dreis II - SG Mehren II (8:6 n.E.)

# Pokalfight mit bitterem Ende

**Waldkönigen.** Am vergangenen Mittwoch ging es in der zweiten Runde gegen den Vizemeister der vergangenen Saison in der D-Klasse. Gegen einen spielstarken Gegner wollten wir von Beginn an das Spiel dominieren, doch gestaltete sich der Spielaufbau in der Anfangsphase äußerst nervös. Die Heimmannschaft kam gleich doppelt gefährlich vor unser Tor, doch dieses machte unsere Mannschaft. In der 16. Spielminute zeigten wir mit einem schön kombinierten Spielzug in die Tiefe unser Können, Robin Stein legte auf den besser positionierten Anthony Baur auf, der die Führung markierte.

Danach entwickelte sich auf beiden Seiten ein Spiel mit reichlich Chancen, die aber nicht genutzt werden konnten, bis unsere Truppe zum 2:0 erhöhte. Robin Stein startete in den freien Raum und nach Traumpass von Michi Weber netzte dieser ein (26‘). Wir hatten nun die Chance das Ergebnis nach oben zu schrauben und so hätte es bis zur Halbzeit 4-0 stehen müssen. Leider nutzten wir die Möglichkeiten nicht, was die Heimelf dazu veranlasste den Anschluss herzustellen. Ein Freistoß wurde durch die Mauer seitlich abgewehrt und der Nachschuss zappelte im Netz.

Kaum wurde die zweite Halbzeit angepfiffen, traf Robin Stein von der linken Strafraumecke aus unhaltbar zum 3:1. Doch wer dachte, dass diese klare Führung Sicherheit verlieh, irrte. Es folgten viele Zweikämpfe, die Partie wirkte zerfahren, Hektik kam auf. So markierten die Gastgeber in der 51. nach einem Standard den Anschlusstreffer und zu allem Unglück wurde Robin Stein, der bis dahin den Unterschied machte, mit gelb-roter Karte vom Platz geschickt. Mit 10 Mann wurde die Begegnung noch unruhiger und viele 1 gg. 1 im Mittelfeld unterbrachen den Spielfluss. Patrick Weinand musste uns gleich mehrmals mit klasse Paraden den Rücken stärken. Trotzdem zappelte der Ball plötzlich wieder im Netz, nachdem ein weiterer Standard für den Ausgleich sorgte.

Verlängerung! In der 96. Minute war es Marcel Schneider, der den Ball nach einer Flanke über die Linie drückte und die abermalige Führung erzielte, doch eine weitere Standardsituation, die den Hausherren den Ausgleich beschaffte (111‘), läutete das Elfmeterschießen ein. Hier verließen uns die Nerven letztlich und so verschossen wir gleich zweimal vom Punkt aus, während Waldkönigen nur einmal scheiterte. Das Pokalaus war besiegelt!

Fazit: Trotz Niederlage und fast 60 Minuten Unterzahl zeigten wir ein gutes Spiel und bewiesen Moral, worauf man auf alle Fälle stolz sein kann. Aus solchen Spielen müssen wir die richtigen Lehren ziehen und uns weiterentwickeln.

*(Michael Lubczynski)*

# Helmut Johann

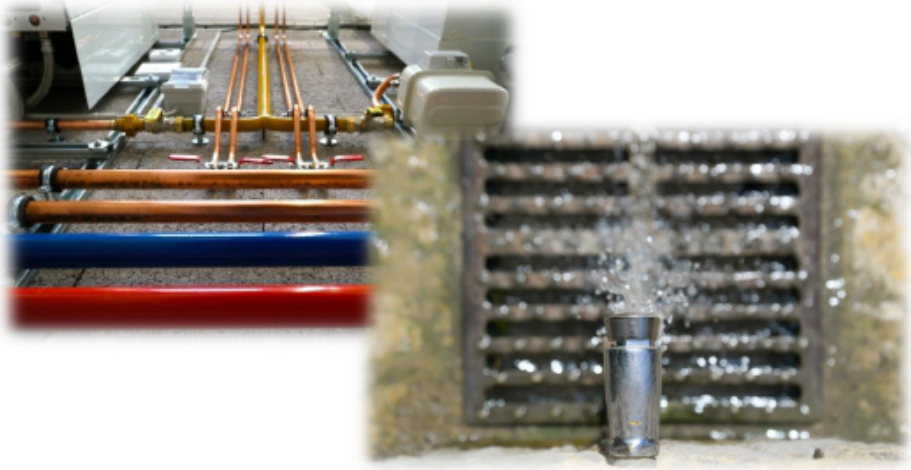

- Heizung
- Sanitärtechnik
- alternative Energien
- Reparaturen

**Helmut Johann**
**Gefeller Weg 1**
**54552 Darscheid**
**Tel.: 0 65 92 98 11 00 - Fax: 98 11 10**

Olympia Partner Deutschland
Sparkassen-Finanzgruppe

Deutschlands
Sportförderer Nummer 1.

Sport verbindet. Er stärkt den Zusammenhalt und schafft Vorbilder. Die Sparkassen-Finanzgruppe ist Deutschlands Sportförderer Nummer 1. Sparkassen engagieren sich regional wie national. Als Partner des Deutschen Olympischen Sportbundes ist die Sparkassen-Finanzgruppe im Breiten- und im Spitzensport aktiv und setzt besondere Schwerpunkte in der Nachwuchsförderung. Das ist gut für den Sport, gut für Deutschland und gut für den Landkreis Vulkaneifel. **www.ksk-vulkaneifel.de**

Sparkasse.
Gut für die Vulkaneifel.

Kreissparkasse
Vulkaneifel

# Kreisliga B

## Tabelle

| Pl. | Mannschaft | Sp. | G | U | V | Tore | Diff. | Pkt. |
|---|---|---|---|---|---|---|---|---|
| 1 | SG EFEU | 4 | 4 | 0 | 0 | 19:4 | 15 | 12 |
| 2 | TuS Ahbach II | 4 | 4 | 0 | 0 | 9:1 | 8 | 12 |
| 3 | SG Walsdorf | 4 | 3 | 0 | 1 | 13:5 | 8 | 9 |
| 4 | SG Bleialf | 5 | 3 | 0 | 2 | 11:7 | 4 | 9 |
| 5 | SV Neunkirchen II | 4 | 2 | 2 | 0 | 13:5 | 8 | 8 |
| 6 | SV Ulmen | 4 | 2 | 2 | 0 | 14:8 | 6 | 8 |
| 7 | SV Nohn | 4 | 2 | 1 | 1 | 16:8 | 8 | 7 |
| 8 | SG Brück-Dreis | 4 | 2 | 0 | 2 | 16:7 | 9 | 6 |
| ***9*** | ***SG Mehren*** | ***4*** | ***2*** | ***0*** | ***2*** | ***7:10*** | ***-3*** | ***6*** |
| 10 | SV Roth-K. | 3 | 1 | 0 | 2 | 3:7 | -4 | 3 |
| 11 | SG ADOS | 3 | 0 | 1 | 2 | 2:6 | -4 | 1 |
| 12 | SG Ellscheid II | 4 | 0 | 0 | 4 | 3:19 | -16 | 0 |
| 13 | SG Kylltal II | 4 | 0 | 0 | 4 | 0:16 | -16 | 0 |
| 14 | TuS Daun | 5 | 0 | 0 | 5 | 4:27 | -23 | 0 |

05. Spieltag

**SG Mehren - SG Ellscheid II**

SG Bleialf - TuS Daun 3-1

SG EFEU - SV Ulmen

TuS Ahbach II - SV Roth-K.

SG Waldorf - SG Kylltal II

SV Nohn - SG ADOS

06. Spieltag

**SG ADOS - SG Mehren**

**(18.09.2022 um 14:30 Uhr in Duppach)**

SG Kylltal - SV Nohn

TuS Ahbach II - SG Bleialf

SG Ellscheid II - SG EFEU

SG Brück-Dreis - SG Walsdorf

SV Roth-K. - SV Neunkirchen II

SV Ulmen - TuS Daun

**INKULT – WIR ZIEHEN AN**
**BURGFRIEDSTR. 5**
**54550 DAUN**

**MONTAG – FREITAG**
**10 – 18 UHR**

**SAMSTAG**
**10 – 14 UHR**

# Kreisliga C

## Tabelle

| Pl. | Mannschaft | Sp. | G | U | V | Tore | Diff. | Pkt. |
|---|---|---|---|---|---|---|---|---|
| 1 | SPVGG Struth | 4 | 3 | 1 | 0 | 10:2 | 8 | 10 |
| 2 | FC Kirchweiler | 4 | 3 | 0 | 1 | 15:3 | 12 | 9 |
| 3 | SG Obere Kyll | 4 | 3 | 0 | 1 | 15:4 | 11 | 9 |
| 4 | FC Demerath | 4 | 3 | 0 | 1 | 13:4 | 9 | 9 |
| 5 | SG Weinsheim II | 4 | 2 | 1 | 1 | 6:5 | 1 | 7 |
| 6 | SV Ulmen II | 4 | 2 | 1 | 1 | 5:4 | 1 | 7 |
| 7 | SG Wallenborn II | 4 | 2 | 0 | 2 | 10:9 | 1 | 6 |
| 8 | SV Roth | 4 | 2 | 0 | 2 | 4:8 | -4 | 6 |
| ***9*** | ***SG Mehren II*** | ***4*** | ***1*** | ***1*** | ***2*** | ***7:8*** | ***-1*** | ***4*** |
| 10 | SG Burbach II | 4 | 1 | 0 | 3 | 3:11 | -8 | 3 |
| 11 | SC Rengen | 4 | 0 | 0 | 4 | 1:12 | -11 | 0 |
| 12 | DJK Kelberg II | 4 | 0 | 0 | 4 | 4:23 | -19 | 0 |

05. Spieltag

**SG Mehren II - SG Wallenborn II**

DJK Kelberg II - SV Roth

SG Burbach II - SC Rengen

SPVGG Struth - FC Kirchweiler

SG Obere Kyll - SV Ulmen II

FC Demerath - SG Weinsheim II

06. Spieltag

**FC Kirchweiler - SG Mehren II**

**(18.09.2022 um 14:30 Uhr in Kirchweiler)**

SV Roth - SG Obere Kyll

SC Rengen - SPVGG Struth

SG Burbach II - FC Demerath

SV Ulmen II - SG Weinsheim II

SG Wallenborn II - DJK Kelberg II

# SCHOLZEN

Fensterbau - Bauelemente OHG

Gewerbegebiet Pützborn
54550 Daun

Tel. 06592-3041 / Fax 06592-7563
E-Mail: scholzen-fensterbau@t-online.de

# MTB GmbH Mehren

Tiefbau ▪ Rückbau ▪ Lavagrube

Lava ▪ RCL - Schotter ▪ Mutterboden
Bauschuttannahme ▪ Bodendeponie

Tel.: 06592/958 7218 ▪ 0170/682 1344 ▪ 0170/587 5602

# Kucher's

GENUSS- UND BUSINESSHOTEL

#GENIESSERHOTEL #GOURMETRESTAURANT #WEINWIRTSCHAFT
#TAGUNGSRÄUME

Kucher's Genuss- und Businesshotel OHG
Karl-Kaufmann Straße 2 | 54552 Darscheid

# Musikschule Mehren

Frauke Rochlitzer
Auf dem Scheid 3
54552 Mehren

Tel. 06592 957850
info@musikschule-mehren.de

Wir unterrichten:
- Klavier
- Keyboard
- Geige
- Bratsche
- Gitarre
- Musikalische Früherziehung
- Kinderchor

# Kreisliga West - Frauen

## Tabelle

| Pl. | Mannschaft | Sp. | G | U | V | Tore | Diff. | Pkt. |
|---|---|---|---|---|---|---|---|---|
| 1 | FC Bitburg II | 1 | 1 | 0 | 0 | 5:0 | 5 | 3 |
| 2 | SC Rengen | 1 | 1 | 0 | 0 | 5:1 | 4 | 3 |
| ***3*** | ***FSG Eifelhöhe*** | ***1*** | ***1*** | ***0*** | ***0*** | ***3:2*** | ***1*** | ***3*** |
| 4 | SG DORSA | 1 | 1 | 0 | 0 | 2:1 | 1 | 3 |
| 5 | SF Lok Belingen | 0 | 0 | 0 | 0 | 0:0 | 0 | 0 |
| 6 | SG Grenzland | 0 | 0 | 0 | 0 | 0:0 | 0 | 0 |
| 7 | SV Neuerburg | 0 | 0 | 0 | 0 | 0:0 | 0 | 0 |
| 8 | TuS Reil | 1 | 0 | 0 | 1 | 2:3 | -1 | 0 |
| 9 | FSG Prümer Land | 1 | 0 | 0 | 1 | 1:2 | -1 | 0 |
| 10 | FC Vulkaneifel | 1 | 0 | 0 | 1 | 1:5 | -4 | 0 |
| 11 | SG Daleiden | 1 | 0 | 0 | 1 | 0:5 | -5 | 0 |


GIERDEN©
Creative Wand & Deckengestaltung

Maler-, Lackier- und Tapezierarbeiten
Trockenbau
Creative Wand- und Deckengestaltung
Edelputze

GIERDEN©
Creative Wand & Deckengestaltung

...wenn Ihr Zuhause ein neues Gesicht braucht!

Inhaber
Andreas Gierden

Borngasse 1a · 54552 Schönbach
Tel.: 02676 8576 · Fax: 02676 952272
Mobil: 0160 96 80 89 77
e-mail: andreas@famgierden.de


02. Spieltag

**FSG Prümer Land - FSG Eifelhöhe**

FC Bitburg II - SG DORSA

SC Rengen - SG Daleiden

TuS Reil - SF Lok Belingen

SV Neuerburg - FC Vulkaneifel

SG Grenzland spielfrei

03. Spieltag

**FSG Eifelhöhe - FC Bitburg II**

**(24.09.2022 um 18:00 Uhr in Mehren)**

SG Daleiden - SV Neuerburg

SF Lok Belingen - FSG Prümer Land

FC Vulkaneifel - SG Grenzland

SG DORSA - SC Rengen

TuS Reil spielfrei


Bauleistungen u. Bausanierung aller Art

Mauer, Verputz, WDV-System,
Trockenbau, Fliesen,
Terrassen, Pflaster,
Malerarbeiten etc.

feilen-bau
Meisterbetrieb

Lothar Feilen
Friedhofsweg 7
54552 Darscheid

email:
feilen-bau@t-online.de

Tel. 0171-2618712
Tel. 06592-984111

# Schönheit
AN UND FÜR SICH.

HAARSTUDIO Beate

KOSMETIKSTUDIO Michaela

Hauptstr. 26
54552 Darscheid
Tel.: 06592 - 25 25
www.haarstudio-beate.de

Wir freuen uns auf Sie!

TIERÄRZTLICHE PRAXIS
SUSANNE FÜGEN

Alte Roßgasse 29 • 54550 Daun
Tel.: 06592 985277 • www.tierarzt-daun.de

# Haus der Gesundheit

**PHYSIOTHERAPIE** PRAXIS

## MÖCHTEST DU IN EIN NEUES TEAM?

Wir suchen dich:

**Physiotherapeut**

(m/w/d) in Voll-/Teilzeit

- **Einstiegsgehalt ab 2.500 €**
- **zuzüglich Bonus**

jetzt bewerben:
**info@hdg-daun.de**

**Unsere Praxis bietet neben Kooperationen mit z.B. den Median-Kliniken Daun, über 12 Sportvereine Betriebliches Gesundheitsmanagment auch den klassische Physiotherapie Bereiche mit ärtzlicher Verordnung.**

## Physiotherapie für Ihr Wohl

### Überzeugen Sie sich von unseren umfassenden Angeboten

- Med. Massage
- Lymphdrainage
- Krankengymnastik
- KG am Gerät
- Gruppengymnastik
- Reflexmassagen
- Wärmeanwendung
- Kälteanwendungen
- Med. Fußpflege

## Spezifische Gruppen:

- „Ich nehm ab“
- Fit und Mobil bleiben
- Senioren-Fit
- Power-Frau
- BGM für Firmen

**Individuelles Training für Vereine/Sportvereine**

**Abt-Richard-Straße 16 · 54550 Daun**
Tel.: 06592 8011 · Whatsapp/SMS: 0160 7270982
info@hdg-daun.de · www.hdg-daun.de