SG MEHREN DARSCHEID

Fußballmagazin | Ausgabe 3 | 2022/2023 | sg-mehren-darscheid.de

Immer dieses Hin und Her

Liebe Fußballfreunde!

Wieder sind zwei Wochen vergangen und es wird Zeit für ein weiteres Resümee. Vor kurzem hab ich erst von der fehlenden Stabilität unserer ersten Mannschaft berichtet, die natürlich ausgiebig darauf hinarbeitet die guten Leistungen zu konservieren und wie jede Mannschaft gewillt ist konstant zu punkten. Die gute Nachricht: Der Serie folgend steht heute ein Heimsieg auf dem Programm, den man gegen den punktlosen Tabellenvorletzten aus dem Kylltal auch ohne Umschweife anvisieren muss. Mit Vorsicht muss man solche Spiele natürlich immer angehen. Aber das Selbstvertrauen sollte groß genug sein, um die Rückschläge, die man zwischendurch hinnehmen muss, wegzustecken und natürlich soll sich der Trainingsaufwand entsprechend bezahlt machen. In den kommenden Wochen wird man sehen, wohin die Reise geht und ich bin der festen Überzeugung, dass die Mannschaft das Potenzial hat eine gute Rolle im oberen Tabellendrittel zu spielen - sollte man die Auswärtsschwäche ablegen. Doch erstmal die Hausaufgaben am heutigen Tage mache, ehe wir in die kommende(n) Woche(n) schauen!

Die zweite Mannschaft zahlt momentan das berühmt berüchtigte Lehrgeld, das man Aufsteigern nur allzu gerne attestiert. Lehrgeld, auf das man gut und gerne verzichten mag, außer es folgt die entsprechende Reaktion. Der knappen Niederlage in Roth folgte eine Pokalniederlage im 11er-Schießen gegen Brück-Dreis, darauf die bittere 2:3 Niederlage gegen Wallenborn II, ehe Kirchweiler dem Team zeigte, wie es in der C-Klasse zugehen kann, lässt man auch nur etwas nach.

Immer dieses Hin und Her

Wichtig ist, dass die Mannschaft schnell daraus lernt. Denn nun stehen auch bei der Zweiten die Wochen der Wahrheit an, wenn man diese so betiteln möchte. Von Druck kann man sich nicht freisprechen, möchte man reif genug für die C-Klasse sein. Das heutige Spiel gegen den Mitaufsteiger Rengen ist ein immens wichtiges, ehe man kommende Woche gegen den anderen Aufsteiger aus Burbach um die drei Punkte kämpft. Mit vier Punkten steht man schlechter da, als man bisher aufgetreten ist und gerade das ist in diesem Sport immer wieder die bittere Erkenntnis. Die wichtigen und nötigen Zähler erreicht man nicht nur durch Klasse, sondern auch und besonders durch Effizienz. Daher ist es umso wichtiger gegen die direkten Konkurrenten zu punkten, den Mittelfeldmannschaften hier und da ein paar Punkte abzujagen, um gegen die erfahrenen Mannschaften aus dem oberen Drittel ohne Druck noch ein paar Überraschungspunkte abzustauben.

Was lernen wir immer wieder? Sportarten, bei denen das Ergebnis im Mittelpunkt steht, sind einfache Mathematik. So einfach, dass man 1 und 1 zusammenzählen muss und nicht übersehen kann, dass unsere Frauenmannschaft mit maximalen 6 Punkten in die Saison gestartet ist. So kann Fußball auch funktionieren. Vielleicht ist sogar die Überraschung gelungen und man konnte Bitburg II schlagen. Denn das Ergebnis steht zum Zeitpunkt, in dem ihr diese Worte lest, bereits fest. Ich bin mir sicher, dass sich die Mannschaft von Jürgen Weiler in der Saison gut entwickeln wird und daher verweise ich gerne immer wieder darauf, dass die Truppe viele Zuschauer verdient hat. Ich wünsche uns allen einen erfolgreichen Spieltag!

BRUNO JUNGEN GMBH

- Heizungsanlagen
- Bad & Sanitär
- Regenerative Energien

Am Zuckerberg 2
54552 Mehren

Tel.: 06592 2512

www.jungen-haustechnik.de
info@jungen-haustechnik.de

Kompetent und stets kundenorientiert

GARDINEN SONNENSCHUTZ
BODENBELÄGE TAPETEN
FARBEN FARBMISCHANLAGE
TEPPICHE

Ausmessen • Beraten • Montieren
Dekorieren • Nähen • Gardinenwäsche

Hamsterweg 12a
54550 Daun-Pützborn
www.hkw-daun.de
Tel.: 06592 / 95 80 40
Fax: 06592 / 95 80 60

HKW
Fachmarkt für Raumgestaltung
Qualität zu günstigen Preisen

AS MOTOR
Husqvarna

54552 Steiningen
Tel. 06573-9933-0
www.thiesgen.de

LEO THIESGEN

Tradition & Handwerk
Wohnen & Arbeiten
Kochen & Essen
Bad & Wellness
Schlafen & Träumen

Daniels

Schreinerei Daniels
Gewerbegebiet
54552 Mehren

nat rlich-Daniels.de

BAUMASCHINENPARK
BMP
VULKANEIFEL

Vermietung von Baumaschinen und Baugeräten

Kompaktlader

Kompakt-Kettenbagger

- Radlader
- Rüttelstampfer
- Rüttelplatten
- Kompressoren
- Druckluftwerkzeuge
- Tisch- u. Steinsägen
- Bauzäune
- Anbaugeräte
- u.v.m.

HTI GmbH
Hamsterweg 16
54550 Daun

Unsere aktuellen Mietpreise und Mietbedingungen können Sie auf unserer Internetseite www.hti-daun.de einsehen.

bmp@hti-daun.de
01 51 - 52 70 33 65

Ausgabe & Annahme **08.00 - 11.30 Uhr**
Montag - Freitag **14.00 - 16.30 Uhr**

Wir sind Heimat!

Jahr der Genossenschaften 2012

EIN GEWINN FÜR ALLE
Die Genossenschaften

Ein Gewinn für die Region

„Unsere Genossenschaft lebt von der Vielfalt ihrer Mitglieder. Gemeinsam stärken wir unsere Heimat!"

Katharina Langen
Projektkoordinatorin im
GesundLand Vulkaneifel eG

Volksbank
RheinAhrEifel eG

www.voba-rheinahreifel.de

SG Mehren - SG Ellscheid II (2:0)

Derbysieg!

Ellscheid. Auch wenn die Zweitvertretung der SG Ellscheid mit vier Niederlagen schlecht in die Meisterschaft gestartet war, wussten wir aus der 1. Pokalrunde, in der wir vor dem Meisterschaftsstart knapp 1:0 gewannen, dass ein Derby immer noch ein Derby ist. Daher erwarteten wir einen motivierten Gegner und ein enges Spiel - und sollten Recht behalten.

Da uns unter anderem mit Andreas Lenarz, Patrick Lenartz, Rolf Stolz und Daniel Schmitz Spieler auf zentralen Positionen unserer Formation fehlten, fanden sich die beiden Trainer Daniel Weber und Fabian Emmerichs in der Startelf wieder. Sie wurden daher von der Seitenlinie aus durch Julian Stolz als Betreuer unterstützt, bei dem mittlerweile leider Gewissheit herrscht, dass er sich in seinem letzten Spiel für seinen alten Verein in der Rheinlandliga einen Kreuzbandriss zugezogen hat und uns diese Saison damit wohl nicht mehr zur Verfügung stehen wird. Auch Nils Esser, Philip Gundert und Max Groß laborieren noch an Knieverletzungen, hier hoffen wir auf eine mittelfristige Rückkehr innerhalb der nächsten Wochen. René Mindermann und Marius Ring dürften hingegen in Kürze nach und nach ins Training integriert werden können.

Nun aber genug zur personellen Wasserstandsmeldung und hin zum Spiel. Nach einem ersten vorsichtigen Abtasten waren es die Gäste, die die erste ganz dicke Chance des Spiels verzeichnen konnten: Ein Freistoß klatschte zunächst an die Latte und von dort zum nachsetzenden Gästestürmer Stefano Stroh, der das Leder aus gut fünf Metern unserem in der Aktion gebliebenen Keeper Taleb Zoaeter in die Arme spielte.

Quasi im Gegenzug konnten wir Sven Mohrs durch einen Chipball vor dem gegnerischen Gehäuse freispielen, der gewohnt cool blieb und per Heber über den Schlussmann hinweg sein bereits sechstes Saisontor erzielte (18.).

Der Treffer gab uns merkbar Sicherheit und nahm der Gastmannschaft ebenso merkbar den Wind aus den Segeln. Wir hatten nun deutlich mehr vom Spiel, ohne jedoch zu glasklaren Torchancen zu kommen. So ging es mit der knappen Führung in die Pause. Wir konnten unsere Stabilität und Überlegenheit mit in den zweiten Durchgang nehmen und nach Eckball durch Yannick Esser auf 2:0 erhöhen, als dieser im Getümmel hellwach blieb und einen Abpraller eiskalt mit dem rechten Fuß ins linke Eck verwertete (55.).

Ellscheid steckte jedoch nicht auf und warf nochmal alles nach vorne. Einen gut getretenen Freistoß der Gäste aus 17 Metern parierte Taleb per Flugeinlage bärenstark (70.). In dieser Phase hatten die Gäste mehr Ballbesitz und kamen zu mehreren Halbchancen, ohne jedoch so richtig gefährlich zu werden. Auf der anderen Seite erkannte der Schiri unser vermeintliches 3:0 per Kopfball durch Fabian nach Freistoß von Yannick wegen vermeintlicher Abseitsstellung ab.

In der 83. Minute kam nochmal etwas Hektik auf, als André Schneider nach einer körperlichen Auseinandersetzung mit einem Gästespieler gelb-rot sah, sein Gegenüber gar glatt rot. Anschließend passierte nicht mehr viel, sodass wir uns über den Derbysieg und nun neun Punkte nach fünf Spielen freuen konnten.

Es spielten: Taleb Zoaeter – Steven Palm, Daniel Weber, Yannick Esser, Felix Kolf – André Schneider, Fabian Emmerichs, Artur Buks (75. Marc Schreiber) – Christian Otten (60. Kevin Thönnes), Jan Mohrs (85. Simon Hahn), Sven Mohrs

Trainer: Fabian Emmerichs, Daniel Weber

(Fabian Emmerichs)

PHORMAT
WERBEAGENTUR

DESIGN & WERBUNG MIT HERZ & FREUDE

FULL-SERVICE STRATEGIE KONZEPTION CORPORATE-DESIGN WEBDESIGN PROGRAMMIERUNG SEO PRINTGESTALTUNG FOTOGRAFIE VIDEO TEXT

WERBEAGENTUR DAUN/VULKANEIFEL | **WWW.PHORMAT.DE**

Döner - Pizza - Salat - Burger

D-STATION

Öffnungszeiten

Montag - Donnerstag	11.00 - 22.30 Uhr
Freitag - Samstag	11.00 - 23.00 Uhr
Sonn- & Feiertage	11.00 - 22.30 Uhr

Trierer Str. 3
54550 Daun

Bestellhotline
06592 2028047

Finanz-Beratungs-Center

Finanz-Beratungs-Center GmbH der Kreissparkasse Vulkaneifel

Sie möchten eine Immobilie kaufen oder verkaufen?

Rufen Sie uns einfach an. Wir begleiten Sie als Verkäufer von der Objektaufnahme oder als Käufer von der Erstbesichtigung bis zum Notartermin.

Nutzen Sie unsere Kenntnisse als Wertgutachter zur marktgerechten Festsetzung des Verkehrswertes der Immobilie.

Als **„Rund-um-Paket“** bieten wir Ihnen gerne eine persönliche Beratung zur Finanzierung Ihrer Immobilie an. Wir beantragen für Sie die öffentlichen Darlehen des Landes Rheinland-Pfalz und der Kreditanstalt für Wiederaufbau.

Beratungen auch außerhalb der Öffnungszeiten nach Terminabsprache möglich.

Oliver Ring

S-Finanz-Beratungs-Center GmbH
der Kreissparkasse Vulkaneifel
Wirichstraße 16 54550 Daun

privat:
Kapellenstr. 7a 54552 Mehren

Tel.: 06592 935 1503 mobil: 0 171 20 98 633 Fax: 06592 935 3911

Drei Standorte - mehr Vielfalt!
HAUSHALTSWAREN
WOHNACCESSOIRES
SPIELWAREN
MINNINGER
KOMPETENZ IM HANDEL
seit 1850
BAUFACHMARKT
BAUSTOFFHANDEL
MINERALÖLE
www.minninger.de
hagebau
Shell Markenpartner
MINNINGER Stammhaus
Leopoldstraße 10
54550 Daun
Telefon: 06592 - 9520-0
WERKERS WELT
MINNINGER Baumarkt
Mehrener Straße 23 A
54550 Daun
Telefon: 06592 - 9600-0
hagebau
KNAUF PREMIUM PARTNER
MINNINGER Baustoffe
Bahnhofstraße 29
54550 Daun
Telefon: 06592 - 9520-22

IHRE EXPERTEN
IM BESTEN NETZ
CHIP
Bestes 5G-Netz
Laut CHIP Mobilfunknetztest, Heft 09/2021
· Highspeed-Internet für zuhause
· Mobilfunk-Tarife für die beste Verbindung auch unterwegs
· Jede Menge Unterhaltung mit MagentaTV
· SmartHome für ein sicheres und vernetztes Zuhause
JETZT VOR ORT BERATEN LASSEN!
ERLEBEN, WAS VERBINDET.
NUR BEI IHREM FACHHÄNDLER VOR ORT
Beratung · Lokaler Ansprechpartner · Lieferung
Kompetente Beratung · Bester Service · Umfassende Produktauswahl · Persönlicher Ansprechpartner
heinzbauer
Telekommunikation www.heinzbauer-daun.de
54550 Daun
Trierer Straße 19
Telefon 06592 984300
E-Mail Info@heinzbauer-daun.de
Web www.heinzbauer-daun.de
Whatsapp 0160 97243629
PARTNER
GEPRÜFTER VERTRIEBSPARTNER
Die hohen Ansprüche, die die Telekom Deutschland GmbH an sich selbst stellt, gelten auch für deren Vertriebspartner. Das Zertifikat, das diesen Partnern verliehen wird, belegt, dass der jeweilige Vertriebspartner den hohen Ansprüchen gerecht wird und das vollste Vertrauen der Telekom Deutschland GmbH genießt. Durch ständige Kontrolle wird regelmäßig überprüft, ob der Partner seine Qualität aufrechterhält. Somit können Sie bedenkenlos bei diesem Partner kaufen oder Ihm Aufträge erteilen und sich in allen Angelegenheiten rund um die Telekom an Ihn wenden.
Mobilfunk
Internet/DSL
Fernsehen/IPTV
Vertragsverlängerungen

UZEL
PUTZ & STUCK
STUCKATEURMEISTER
0170/1615460 06592/9841836
INNENPUTZ
AUSSENPUTZ
TROCKENBAU
WÄRMEDÄMMFASSADEN
ALTBAUSANIERUNG
SVEN UZEL
STUCKATEURMEISTER
ALTE DARSCHEIDER STRASSE 2
54550 DAUN
WWW.UZEL-STUCK.DE INFO@UZEL-STUCK.DE

Meine 4 Wände ...
Qualität aus MEISTERHAND
Putze
Dämmung
Innenausbau
Stuck
Liebe Fußballfreunde der
SG Mehren/Darscheid
Wir wünschen allen Mannschaften
eine erfolgreiche Saison 2021/2022
sowie attraktive Spiele, Fairplay
und immer ein Tor mehr als der
Gegner.
Fischenich
Stuck und Putz
Meisericher Str. 58 · 56766 Ulmen · Tel. 0 26 76-95 27 74
www.fischenich-putz.de

SG ADOS - SG Mehren (3:0)

Gebrauchter Tag

Duppach. Am vergangenen Sonntag führte uns der Spielplan zum Auswärtsspiel bei der SG ADOS nach Duppach. Auf einem seifigen Platz gelang es beiden Teams zunächst nicht, einen geordneten Spielaufbau zu betreiben. Vielmehr wurde beiderseits mit Hauruck-Fußball und weiten Bällen versucht, den rutschigen Rasen im Mittelfeld zu überbrücken. Als ein solcher Ball der Heimmannschaft Richtung 16er-Eck geschlagen wurde, checkte Duppach-Stürmer Pascal Dederichs seinen Gegenspieler weg, drehte sich Richtung Tor auf und verwandelte -zugegebener Maßen sehenswert- unter Hilfe des Innenpfostens aus ca. 18 Metern ins kurze Eck (10.). Durch sein zuvor geführtes Foulspiel hätte das Tor bei aller Schönheit jedoch nicht zählen dürfen.

Insgesamt hatte der Schiedsrichter leider keinen guten Tag erwischt und verlor auf beiden Seiten einige Male den Überblick. An quasi gleicher Position des zuvor nicht geahndeten Foulspiels entschied er sodann gut zehn Minuten später auf Freistoß für ADOS, ebenfalls eine fragwürdige Entscheidung. Dass in dessen Ausführung dann das 0:2 aus unserer Sicht fällt, war jedoch einzig und alleine unser eigenes Verschulden: Beim Klärungsversuch des flach getretenen Freistoßes treffen zwei unserer Spieler den Ball nicht, sodass dieser am langen Pfosten den freistehenden Spielführer der Gastgeber findet – der nur noch einschieben muss.

Der Zwei-Tore-Rückstand arbeitete danach merkbar in unseren Köpfen, da jeder von uns wusste, dass uns nun eine Herkulesaufgabe bevorsteht, sollten wir das Spiel noch gewinnen wollen. So gelangen uns zwar bis zur Halbzeit noch ein paar gute Spielaufbausituationen, meist über den in dieser Phase positiven Lichtblick Simon Hahn, der unseren gesperrten Kapitän André Schneider stark auf der Sechserposition vertrat, jedoch konnten wir hierbei keine wirkliche Torgefahr erzeugen.

In der zweiten Halbzeit zeigten wir ein anderes Gesicht und hatten deutlich mehr Ballbesitz als der Gegner, der sich nun zurückzog und auf Konter lauerte. Insbesondere über die rechte Seite und den frisch eingewechselten Jan Mohrs erspielten wir uns mehrere gute Gelegenheiten. Die beste davon hatte Sven Mohrs, den wir im Bereich des 11-Meter-Punktes nach guten Rückpass von der Torauslinie freispielen konnten. Als alle schon den Torschrei auf den Lippen hatten, strich sein Schuss leider hauchzart am rechten Torpfosten vorbei (72.). Auch im Anschluss brachten wir den Ball zahlreiche Male gut bis ins vorderste Drittel, konnten dort jedoch nichts Zwingendes herausspielen, was Auswirkungen auf die Anzeigetafel gehabt hätte. Stattdessen schloss ADOS kurz vor Schluss einen Konter zum 3:0 ab, was den für uns absolut gebrauchten Tag treffend abrundete.

Samstag geht es nun im Heimspiel gegen die SG Kylltal II weiter, hier erwarten wir die Rückkehr unserer Kräfte André Schneider, Rolf Stolz, Felix Kolf, Philip Gundert und Marc Schreiber. Daniel Schmitz dürfte nach überstandener Muskelverletzung wieder zurück in die Startelf rotieren, während der Einsatz von Sven Mohrs aufgrund von anhaltenden Knieproblemen noch fraglich ist. Anpfiff ist um 19.00 Uhr in Darscheid.

Es spielten: Taleb Zoaeter – Steven Palm (46. Jan Mohrs), Daniel Weber, Andreas Lenarz, Yannick Esser (87. Elias Engels) – Simon Hahn, Patrick Lenartz, Fabian Emmerichs (70. Artur Buks) – Kevin Thönnes (80. Marius Ring), Christian Otten (60. Daniel Schmitz), Sven Mohrs.

Trainer: Fabian Emmerichs, Daniel Weber

(Fabian Emmerichs)

Mit Blick auf die Nordschleife!

NEU!!!

Devil's Diner
NÜRBURGRING

In der Stroth
53520 Meuspath

T 02691/3025740

Nordschleifen-Zufahrt

Saftige
Burger &
leckere Steaks

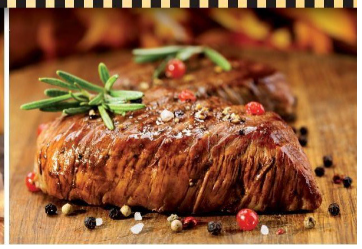

ZENS BAU

- Hochbau
- Innenputz
- Außenputz
- Sanierung

Hauptstraße 27 - 54552 Mehren
Tel. 06592 - 98 08 16
Fax. 06592 9808 17
e-mail: zens-bau@t-online.de
Internet: www.zensbau.de

Wir bieten Ihnen in beiden Einrichtungen professionelle Tages- und Kurzzeitpflege sowie vollstationäre Pflege und Betreuung.

Termine und Hausbesichtigung bitte in der Zentralverwaltung unter der Nummer 0 65 92 / 174 970 vereinbaren.

Haus Felicitas

in Strotzbüsch

Hausgemeinschaften für Senioren

Haus Helena

in Mehren

Spezialisierte Hausgemeinschaften für dementiell veränderte Menschen

Horst Schmitz
MALERFACHBETRIEB

- Malerarbeiten
- Fassadenarbeiten
- Wärmedämm-Verbundsysteme
- Ideen u. Trends

Anschrift:
Zur Sternwarte 12
54552 Schalkenmehren

Tel.: + 49 65 92 - 98 04 35
Fax: + 49 65 92 - 98 28 50
Mobil: 0176 - 20 79 81 47

Email: info@horst-schmitz-malerbetrieb.de
Internet: http://www.horst-schmitz-malerbetrieb.de

CAFE MAARBLICK
Augenblicke genießen

Direkt am Eifelsteig
Moderne Ferienwohnungen
Gemütliche Gästezimmer

Backwaren aus hauseigener Konditorei
Frische Küche mit regionalen Produkten

Panoramablick auf den Vulkansee
Sonnenterrasse und Biergarten

SG Mehren II - SG Wallenborn II (2:3)

Zurückgekämpft und doch verloren

Darscheid. In den ersten Minuten der Anfangsphase konnten beiden Mannschaften gute Einschussmöglichkeiten nicht nutzen. In der 18. Spielminute wurde die erste Unkonzentriertheit auf unserer Seite sofort bestraft. Statt den Ball sicher ins Aus zu spielen, wurde hierbei leider die falsche Entscheidung getroffen. Daraus resultierte, dass gleich drei Gegenspieler in unseren Strafraum eindringen konnten und Wallenborn zur Führung einnetzte.

Unsere junge Mannschaft konnte auch danach nicht die Oberhand über das Spielgeschehen gewinnen und neben dem Spielglück fehlte es uns auch an Kaltschnäuzigkeit. Die Gästeelf machte es dagegen besser und markierte in der 33. Minute das 0:2. Fast im Gegenzug sorgte Michael Weber für den Hallo-Wach-Effekt, als er den Ball an der Mittellinie eroberte und mit einem satten Schuss aus rund 28 Metern den Anschlusstreffer erzielte (36').

Durch taktische Wechsel warfen wir in der zweiten Hälfte nochmal alles in die Waagschale, um den Spielstand auszugleichen und die Mannschaft agierte engagiert. Leider sprangen dabei nicht viele Torchancen heraus. Die Partie verflachte und plätscherte so vor sich hin, bis Michael Weber im Strafraum gefoult wurde. Kevin Wenzel trat zum Elfer an und versenkte den Ball sicher zum Ausgleich (81').

Ein Punkt war in Sichtweite, doch was danach geschah, ist bis jetzt noch schwer zu verstehen. Der Ball flog hoch durch den Strafraum und traf die Hand unseres Verteidigers beim Hochsteigen so unglücklich, dass dem Schiedsrichter nur der Elferpfiff blieb. Unhaltbar netzte Wallenborn zur wiederholten Führung ein und trotz Aufbäumens in den Schlussminuten war die Niederlage damit besiegelt.

Fazit: Zurzeit läuft vieles gegen uns, doch mit konstanter Arbeit werden sicherlich auch bald die Erfolge kommen, davon bin ich überzeugt.

(Michael Lubczsynski)

Busunternehmen
Harald Hahn

Wir bringen Sie sicher an Ihr Ziel

Tel. 06592 3183

Pizzeria
La Calabrisella

Borngasse 4
54550 Daun

Reservierung & Bestellung
Tel. 06592 3210

Montag + Dienstag geschlossen
Mittwoch bis Sonntag
12.00 Uhr bis 14.00 Uhr
17.30 Uhr bis 22.30 Uhr

LESCHER
Bauunternehmen
Einfach gut gebaut.

- *Neubau - Anbau*
- *Sanierung*
- *Wärmedämmsysteme*
- *Innen- und Außenputz*
- *Fließestrich*

Tel. 06592 981184

Aktiv Getränke Diewald

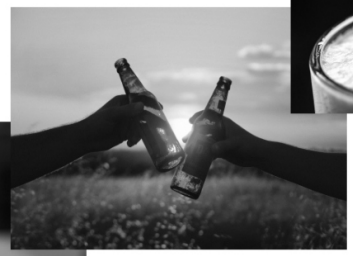
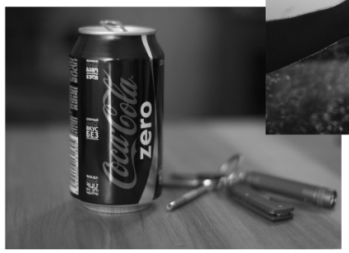

Thomas Diewald
St-Martin-Str. 1
54552 Schalkenmehren

Tel. 06592 1661

Immer die optimale Schale für wertvolle Elektronik

- Wir sind einer der führenden Hersteller für innovative und anspruchsvolle Elektronik-Gehäuse und Schränke aus Feinblech, Aluminium und Kunststoff.
- Unseren Mitarbeitern bieten wir sichere, moderne Arbeits- und Ausbildungsplätze in gewerblichen, technischen und kaufmännischen Berufen.
- Interesse am spannenden Betätigungsfeld an der Schnittstelle zwischen Mensch und Elektronik?

Aktuelle Stellenangebote und mehr:
www.apra.de

apra gruppe

apra-norm Elektromechanik GmbH · Gewerbegebiet · D-54552 Mehren / Vulkaneifel
Tel.: (0 65 92) 20 4-0 · Fax: (0 65 92) 20 4-100 · vertrieb@apranorm.apra.de · www.apra.de

SPEDITION

Mueller

MEHREN

Transport - Logistik - Lagerung

Tel. 06592 96790 www.mueller-mehren.de

HOKE PRICE ENTER

IT-TECHNIK UND MEHR

JETZT NEU:

WEB DESIGN

IHR INTERNETAUFTRITT
ZU UNSCHLAGBAREN PREISEN AB 99,-€

- COMPUTER, NOTEBOOKS UND ZUBEHÖR
- REPARATUR VON COMPUTER/TELEFONANLAGEN
- EINRICHTUNG VON INTERNETZUGÄNGEN VOR ORT

IN DAUN UND WIRFT

TEL. 06592-980765 TEL. 02691-933251
FAX: 02691-933624

IM INTERNET : WWW.HOKE-ENTERPRICE.DE
E-MAIL: INFO@HOKE-ENTERPRICE.DE

Blumenhaus und Gartenbaubetrieb

Außem GbR

Mehrener Str. 12 • 54550 Daun
Tel.: 06592/2245 • Fax: 06592/7260

Öffnungszeiten: Montag-Freitag: 8:00 Uhr – 18:00 Uhr
Samstag: 8:00 Uhr – 16:00 Uhr
Sonntag: 10:00 Uhr – 12:30 Uhr

FC Kirchweiler - SG Mehren II (8:0)

Deftige Auswärtspackung

Neroth. Als klarer Underdog traten wir die Reise nach Neroth an, um uns Kirchweiler zu stellen. In den ersten Minuten gestaltete sich das Spiel beider Mannschaften ausgeglichen und es gab auf beiden Seiten Torabschlüsse. Doch gerieten wir früh auf die Verliererstraße, was auch dem Platzverweis von Tobias Stasiak geschuldet war, der als letzter Mann ein Foulspiel beging und mit dem roten Karton vom Platz geschickt wurde. So konnte Kirchweiler in der 15. und 19. Minute mit einem Doppelschlag die Weichen früh auf Sieg stellen. Unsere Mannschaft ließ sich davon sehr verunsichern und Entlastungsangriffe waren Mangelware. Daraus resultierten das 3:0 (25') und 4:0 (32').

Klar, dass man sich bei einem solchen Spielstand und einem Mann weniger nur noch Schadensbegrenzung auf die Fahnen schreiben kann. Zu allem Unglück wurde Daniel Schmitz jedoch mit der Ampelkarte des Platzes verwiesen (50') und mit doppelter Unterzahl ging es so fast eine Halbzeit lang gegen den erfahrenen C-Ligisten weiter. Schadlos halten war somit kaum möglich und so spielte Kirchweiler den Stiefel souverän herunter, erhöhte zwischen der 47. und 71. auf 8:0 und gab unserer Elf bittere Medizin zu schlucken.

Fazit: Auch wenn alles andere als eine Niederlage eine Überraschung gewesen wäre, hatten wir uns das Spiel so natürlich nicht ausgemalt. Es gilt die Niederlage so schnell wie möglich aus den Köpfen zu bekommen, um in den kommenden Wochen, in den wichtigen Spielen, in denen wir punkten müssen, mental und physisch voll da zu sein.

(Michael Lubczsynski)

JESSICA
WILLWER-GÖRGEN
LOGOPÄDIEPRAXIS-VULKANEIFEL
Prävention
Beratung
Therapie
Hörscheider Straße 24· 54552 Darscheid
Tel: 06592 | 17 39 20 · Fax: 06592 | 17 34 62
E-mail: info@logopaedie-vulkaneifel.de
www.logopaedie-vulkaneifel.de

SCHWITZKASTEN
erlebe fitness

WWW.SCHWITZKASTEN-DAUN.DE | TEL. 06592 5893640

THUL
BACKMANUFAKTUR

Bäckerei Thul

Inh. Hans-Joachim Thul
Bahnhofstr. 7
54550 Daun

Telefon: 06592 - 2223
eMail: mail@baeckerei-thul.de
Internet: www.baeckerei-thul.de

Ganz ENTSPANNT
von ZU HAUSE stöbern.

Besuchen Sie uns online.

Unzählige Seiten an Inspiration,
Trends, Ideen und Tipps zu:

- Schreiben
- Büro
- Schule
- Geschenkideen
- Werner für Firmenkunden
- Bücher

plus viele praktische
Downloads gratis.

www.werner-daun.de

Ihr Ansprechpartner in der Vulkaneifel!

GETRÄNKE Schreiner GMBH

Getränke Schreiner GmbH · Maria-Hilf-Straße 19 - 20 · 54550 Daun
Tel.: 0 65 92/92 12-0 · Fax: 0 65 92/92 12 12 · www.getraenke-schreiner.de

„SPORT – LEIDENSCHAFTLICH.
SPIEL – ERFOLGREICH.
SPASS – GARANTIERT."

Gemeinsam zum Erfolg.

Geschäftsstelle **Häb, Hayer & Leyendecker oHG**
Abt-Richard-Str. 17 · 54550 Daun
Telefon 06592 3074
daun@gs.provinzial.com

Immer da. Immer nah.

PROVINZIAL

Generalvertretung
Myrjam Mohrs

Leopoldstr. 22 • 54550 Daun
Tel.: 06592 2417 • Fax: 06592 8632
info.mohrs@mecklenburgische.com
myrjam-mohrs.mecklenburgische.com

Mecklenburgische
VERSICHERUNGSGRUPPE

WIEBE
ALTERNATIVE ENERGIETECHNIK

Wärmepumpen · Heizungen · Klimatechnik
Solartechnologie · Sanitär · Heizkraftanlagen

Kundenservice ist unsere Stärke

Inhaber: Jakob Wiebe
Sitzenbachweg 12
54550 Daun

Tel. 06592 926633
Fax 06292 926631
Internet: www.wiebe-heizung.eu

Fun·Bike

Der Zweirad Meisterbetrieb

Rainer Nöllen
Trierer Str. 1
54550 Daun
Tel. 06592 3883

www.fun-bike-daun.de

funbike_noellen

Fahrzeugaufbereitung

Andreas Eckhard
Hamsterweg 12
54550 Daun

Tel.: 06592 - 958165 Handy: 0170 9386721

MEISTERBETRIEB

A. Diewald
W. Oster Gbr

Fliesen - Platten - Mosaik

Meisterbetrieb
A. Diewald & W. Oster GbR
Boverather Str. 52
54550 Daun-Boverath

Tel.: 06592 / 98 37 83
Mobil: 0160 / 96 96 42 85

www.fliesen-daun.de

Kreisliga B

Tabelle

Pl.	Mannschaft	Sp.	G	U	V	Tore	Diff.	Pkt.
1	SG EFEU	6	6	0	0	24:5	19	18
2	SG Waldorf	6	5	0	1	22:6	16	15
3	TuS Ahbach II	6	5	0	1	13:4	9	15
4	SV Nohn	6	4	1	1	22:11	11	13
5	SG Bleialf	6	4	0	2	14:9	5	12
6	SV Ulmen	6	3	2	1	24:9	15	11
7	SV Neunkirchen II	5	2	3	0	13:5	8	9
8	***SG Mehren***	***6***	***3***	***0***	***3***	***9:13***	***-4***	***9***
9	SG Brück-Dreis	5	2	0	3	16:9	7	6
10	SG ADOS	5	1	1	3	6:8	-2	4
11	SV Roth-K.	5	1	1	3	3:9	-6	4
12	SG Ellscheid II	6	0	0	6	4:25	-21	0
13	SG Kylltal II	6	0	0	6	3:27	-24	0
14	TuS Daun	6	0	0	6	4:37	-33	0

07. Spieltag

SG Mehren - SG Kylltal II

SG Bleialf - SV Ulmen

SV Neunkirchen II - TuS Ahbach II

TuS Daun - SG Ellscheid II

SG Walsdorf - SV Roth-K.

SV Nohn - SG Brück-Dreis

SG EFEU - SG ADOS

08. Spieltag

SG Brück-Dreis - SG Mehren

(02.10.2022 um 14:30 Uhr in Dreis-Brück)

SG Kylltal II - SG EFEU

SG ADOS - TuS Daun

TuS Ahbach II - SG Walsdorf

SG Ellscheid II - SV Ulmen

SV Neunkirchen II - SG Bleialf

SV Roth-K. - SV Nohn

Zieverink

Heiz-, Trocknungs-, Reinigungsgeräte

Ihre Servicestation in Sachen:

Hochdruckreiniger, Bautrockner, Heizgeräte
Vermietung I Reparatur I Verkauf
Leckortung und Trocknung von Wasserschäden

Wilms Werksvertretung

Zieverink Inh. E. Horn · Steinbornerstr. 53
54550 Daun-Steinborn
Tel.: (0 65 92) 26 95 · zieverink@t-online.de · www.zieverink.de

Geflügelhof Janshen

Geflügelhof und Landgasthaus Janshen
Moselweg 11
54552 Ellscheid

Tel. 06573 730 (Hofladen)
Tel. 06573 953870 (Landgasthaus)

www.janshen-ellscheid.de
gefluegelhof-janshen@web.de
landgasthaus-janshen@web.de

QUALITÄT IST UNSERE NATUR EIFEL PRODUZENT

GESUNDLAND VULKANEIFEL

Landgasthaus Janshen
Ferienwohnungen Restaurant

Helmut Johann

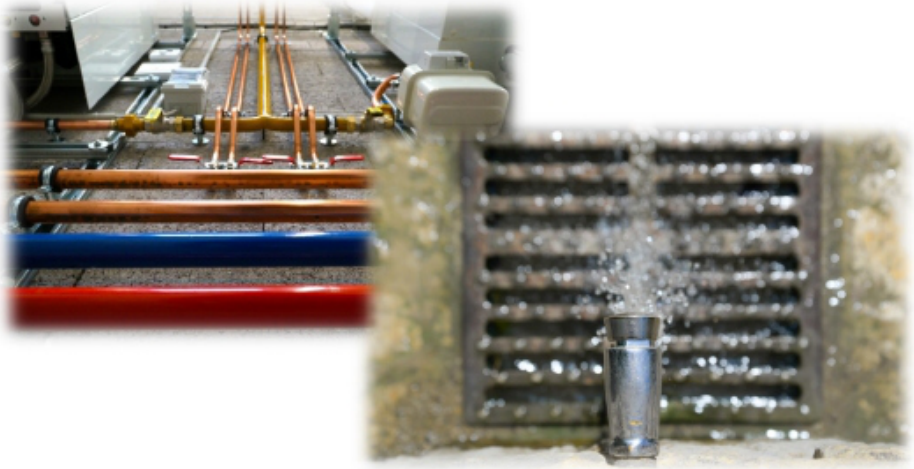

- Heizung
- Sanitärtechnik
- alternative Energien
- Reparaturen

Helmut Johann
Gefeller Weg 1
54552 Darscheid
Tel.: 0 65 92 98 11 00 - Fax: 98 11 10

Olympia Partner Deutschland
Sparkassen-Finanzgruppe

Deutschlands Sportförderer Nummer 1.

Sport verbindet. Er stärkt den Zusammenhalt und schafft Vorbilder. Die Sparkassen-Finanzgruppe ist Deutschlands Sportförderer Nummer 1. Sparkassen engagieren sich regional wie national. Als Partner des Deutschen Olympischen Sportbundes ist die Sparkassen-Finanzgruppe im Breiten- und im Spitzensport aktiv und setzt besondere Schwerpunkte in der Nachwuchsförderung. Das ist gut für den Sport, gut für Deutschland und gut für den Landkreis Vulkaneifel. **www.ksk-vulkaneifel.de**

Sparkasse.
Gut für die Vulkaneifel.

Kreissparkasse
Vulkaneifel

Fahrschule MÖRSCH

Erfolgreich zum Führerschein!

0152 - 539 27 365
moerschbmw@aol.com

www.fahrschule-mörsch.de

Arensbergstr. 17 • 54550 Daun

Ihr Ansprechpartner in der Vulkaneifel!

GETRÄNKE Schreiner GMBH

Getränke Schreiner GmbH · Maria-Hilf-Straße 19 - 20 · 54550 Daun
Tel.: 0 65 92/92 12-0 · Fax: 0 65 92/92 12 12 · www.getraenke-schreiner.de

Kreisliga C

Tabelle

Pl.	Mannschaft	Sp.	G	U	V	Tore	Diff.	Pkt.
1	FC Kirchweiler	6	5	0	1	26:3	23	15
2	SG Obere Kyll	6	5	0	1	19:4	15	15
3	FC Demerath	5	4	0	1	21:6	15	12
4	SG Wallenborn II	6	4	0	2	15:12	3	12
5	SPVGG Struth	6	3	1	2	11:8	3	10
6	SV Ulmen II	6	3	1	2	8:9	-1	10
7	SV Roth	6	3	0	3	8:10	-2	9
8	SG Weinsheim II	5	2	1	2	8:8	0	7
9	SG Burbach II	6	2	0	4	13:21	-8	6
10	***SG Mehren II***	***6***	***1***	***1***	***4***	***9:19***	***-10***	***4***
11	SC Rengen	6	1	0	5	6:21	-15	3
12	DJK Kelberg II	6	0	0	6	6:29	-23	0

07. Spieltag

SG Mehren II - SC Rengen

DJK Kelberg II - FC Kirchweiler

SG Weinsheim II - SV Roth

FC Demerath - SV Ulmen II

SPVGG Struth - SG Burbach II

SG Obere Kyll - SG Wallenborn II

08. Spieltag

SG Burbach II - SG Mehren II

(02.10.2022 um 12:30 Uhr in Lasel)

SC Rengen - DJK Kelberg II

SG Wallenborn II - SG Weinsheim II

FC Kirchweiler - SG Obere Kyll

SPVGG Struth - FC Demerath

SV Roth - SV Ulmen II

INKULT - WIR ZIEHEN AN
BURGFRIEDSTR. 5
54550 DAUN

MONTAG - FREITAG
10 - 18 UHR

SAMSTAG
10 - 14 UHR

SCHOLZEN

Fensterbau - Bauelemente OHG

Gewerbegebiet Pützborn
54550 Daun

Tel. 06592-3041 / Fax 06592-7563
E-Mail: scholzen-fensterbau@t-online.de

MTB GmbH Mehren

Tiefbau ▪ Rückbau ▪ Lavagrube

Lava ▪ RCL - Schotter ▪ Mutterboden
Bauschuttannahme ▪ Bodendeponie

Tel.: 06592/958 7218 ▪ 0170/682 1344 ▪ 0170/587 5602

Kucher's

GENUSS- UND BUSINESSHOTEL

#GENIESSERHOTEL #GOURMETRESTAURANT #WEINWIRTSCHAFT
#TAGUNGSRÄUME

Kucher's Genuss- und Businesshotel OHG
Karl-Kaufmann Straße 2 | 54552 Darscheid

Musikschule Mehren

Frauke Rochlitzer
Auf dem Scheid 3
54552 Mehren

Tel. 06592 957850
info@musikschule-mehren.de

Wir unterrichten:
- Klavier
- Keyboard
- Geige
- Bratsche
- Gitarre
- Musikalische Früherziehung
- Kinderchor

GIERDEN©
Creative Wand & Deckengestaltung

Maler-, Lackier- und Tapezierarbeiten
Trockenbau
Creative Wand- und Deckengestaltung
Edelputze

GIERDEN©
Creative Wand & Deckengestaltung

...wenn Ihr Zuhause ein neues Gesicht braucht!

Inhaber
Andreas Gierden

Borngasse 1a · 54552 Schönbach
Tel.: 02676 8576 · Fax: 02676 952272
Mobil: 0160 96 80 89 77
e-mail: andreas@famgierden.de

Kreisliga West - Frauen

Tabelle

Pl.	Mannschaft	Sp.	G	U	V	Tore	Diff.	Pkt.
1	FC Bitburg II	2	2	0	0	9:0	9	6
2	***FSG Eifelhöhe***	***2***	***2***	***0***	***0***	***6:3***	***3***	***6***
3	FC Vulkaneifel	2	1	0	1	20:5	15	3
4	TuS Reil	2	1	0	1	7:3	4	3
5	SC Rengen	1	1	0	0	5:1	4	3
6	SG DORSA	2	1	0	1	2:5	-3	3
7	SG Grenzland	0	0	0	0	0:0	0	0
8	FSG Prümer Land	2	0	0	2	2:5	-3	0
9	SF Lok Belingen	1	0	0	1	0:5	-5	0
10	SG Daleiden	1	0	0	1	0:5	-5	0
11	SV Neuerburg	1	0	0	1	0:19	-19	0

Bauleistungen u. Bausanierung aller Art

Mauer, Verputz, WDV-System,
Trockenbau, Fliesen,
Terrassen, Pflaster,
Malerarbeiten etc.

feilen-bau
Meisterbetrieb

Lothar Feilen
Friedhofsweg 7
54552 Darscheid

email:
feilen-bau@t-online.de

Tel. 0171-2618712
Tel. 06592-984111

03. Spieltag

FSG Eifelhöhe - FC Bitburg II

SG Daleiden - SV Neuerburg

SF Lok Belingen - FSG Prümer Land

FC Vulkaneifel - SG Grenzland

SG DORSA - SC Rengen

TuS Reil spielfrei

04. Spieltag

SC Rengen - FSG Eifelhöhe

(09.10.2022 um 15:00 Uhr in Rengen)

FC Bitburg II - SF Lok Belingen

SG Grenzland - SG Daleiden

SV Neuerburg - SG DORSA

FSG Prümer Land - TuS Reil

FC Vulkaneifel spielfrei

Schönheit
AN UND FÜR SICH.

HAARSTUDIO Beate

KOSMETIKSTUDIO Michaela

Hauptstr. 26
54552 Darscheid
Tel.: 06592 - 25 25
www.haarstudio-beate.de

Wir freuen uns auf Sie!

TIERÄRZTLICHE PRAXIS
SUSANNE FÜGEN

Alte Roßgasse 29 • 54550 Daun
Tel.: 06592 985277 • www.tierarzt-daun.de

Haus der Gesundheit

PHYSIOTHERAPIE PRAXIS

MÖCHTEST DU IN EIN NEUES TEAM?

Wir suchen dich:

Physiotherapeut

(m/w/d) in Voll-/Teilzeit

- **Einstiegsgehalt ab 2.500 €**
- **zuzüglich Bonus**

jetzt bewerben:
info@hdg-daun.de

Unsere Praxis bietet neben Kooperationen mit z.B. den Median-Kliniken Daun, über 12 Sportvereine Betriebliches Gesundheitsmanagment auch den klassische Physiotherapie Bereiche mit ärtzlicher Verordnung.

Physiotherapie für Ihr Wohl

Überzeugen Sie sich von unseren umfassenden Angeboten

- Med. Massage
- Lymphdrainage
- Krankengymnastik
- KG am Gerät
- Gruppengymnastik
- Reflexmassagen
- Wärmeanwendung
- Kälteanwendungen
- Med. Fußpflege

Spezifische Gruppen:

- „Ich nehm ab“
- Fit und Mobil bleiben
- Senioren-Fit
- Power-Frau
- BGM für Firmen

Individuelles Training für Vereine/Sportvereine

Abt-Richard-Straße 16 · 54550 Daun
Tel.: 06592 8011 · Whatsapp/SMS: 0160 7270982
info@hdg-daun.de · www.hdg-daun.de